

ふれねっと

第102号



マスクして、手洗い・消毒
コロナに負けるな!!

※さぬき市障害者支援施設恵生ノ園
受注作業の様子です (P.3)

さぬき市社会福祉協議会
イメージキャラクター
ふっきーちゃん

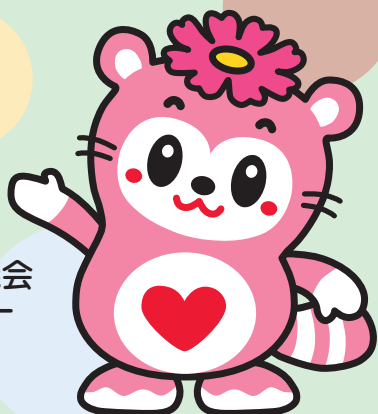

目次

- 社協 NEWS 2・3P
- 地域福祉 NEWS 4・5P
- 「はっぴー♥第98号」..... 6・7P
- 情報発信 8P



この広報紙は赤い羽根共同募金の助成により
作成しています。



「会長就任あいさつ」

さぬき市社会福祉協議会
会長 中村 修

日頃より、さぬき市社会福祉協議会が推進しております各種の事業に対しまして、格段のご理解とご協力を賜り、厚くお礼申し上げます。

去る、5月27日開催の理事会において、さぬき市社会福祉協議会の会長に就任させていただきました。

さて本会は、さぬき市の合併と同時に平成14年4月1日に設立され、社会福祉法に明記された公益性の高い社会福祉法人として、「誰もが住み慣れた地域で安心して暮らせる福祉の町づくり」を推進することを使命として、地域の福祉課題や生活課題に目を向け、行政や専門職、地域住民等が連携しながら、新たな支え合いによる地域福祉の推進に取り組んでおります。

このたび、法人の舵取り役となる会長という重責を担うことになり、改めてその職責の重さに身の引き締まる思いであります。

近年における福祉を取り巻く環境は目まぐるしく変化し、人口減少や少子高齢化の進展、地域社会や家族のあり方の変容、経済情勢の低迷等により、経済的困窮や社会的孤立の状態にある社会的弱者への対応や制度の狭間のニーズの広がりなど、様々な課題を抱えており、住み慣れた地域で安心して暮らしていくために、地域福祉に対する期待はますます大きくなっております。

今後とも、「市民のお役に立つ社協」をスローガンとして、より一層地域になくはならない存在となることのできるよう、微力ながら職務に邁進し、使命を果たすべく役員一丸となって鋭意努力してまいりますので、一層のご指導、ご鞭撻を賜りますようお願い申し上げます。



おねがい会員の募集について ファミサポ通信 ～ファミサポの会員になりませんか～



ファミリー・サポート・センター通称ファミサポは、子どもを持つすべての家庭が安心して子育てができるように「子育ての援助を受けたい方」（おねがい会員）と「子育ての援助を行いたい方」（まかせて会員）が会員となって地域で子育てを助け合う支えあいの事業です。

お子さんの一時的な預かりや保育施設への送迎など、育児の援助を受けたい方は、お気軽にお問い合わせください。

おねがい会員

市内在住・在勤・在学で概ね生後6か月～18歳までの子どもがいる**子育ての援助を受けたい人**。ご利用には事前の会員登録が必要です。もしもの時のためにお守り代わりの登録もできます。

まかせて会員

市内もしくは周辺に在住で20歳以上の心身ともに健康な**子育ての援助を行いたい人**。特に資格は必要ありませんが、センターが行う、まかせて会員を養成する講座(全12講座)を受講していただきます。

< こんな支援をしています >

- 保育施設などへのお子さんの送り迎えや、その前後のお預かり。



- お子さんの習い事への送り迎えや、その前後のお預かり。



- 買い物などで保護者が外出する際のお子さんのお預かり。



※宿泊および病児の預かり、集団託児、家事援助は行っておりません。

お問い合わせ・お申込み ▶ さぬき市ファミリー・サポート・センター ☎087-894-1542

福祉の里を 紹介します

恵生ノ園

きんりん園

さぬき市障害者支援施設

さざんか園

真珠の杜しど

就労継続支援 B 型事業

「障がいがあっても、地域で暮らし、働きたい！」という利用者の方が安心して社会生活を送れるよう、就労や生産活動の機会を提供し、作業能力向上のために必要な訓練を行うサービスです。

昨年から施設外作業も積極的に取り入れることで、利用者の方がやりがいを持って作業に取り組めるよう支援しています。また、外出や地域イベントへの参加など、楽しい時間を作ることで利用者の方が「また仕事を頑張ろう」と思える活動も取り入れています。



農作業にも挑戦中！



心を込めた手作りクッキー♡

生活介護事業

障がいがあることで日常生活や創作・生産活動において、常時介護が必要な方が利用されており、利用者個々に必要な支援を提供しています。障がいの特性は人それぞれで、必要な支援も違うため、利用者の特性を理解し、できることや得意なことを見つけて、一人ひとりがその力を発揮しながらいきいきと参加できるような活動を提供しています。



生活訓練の洗濯干し



みんな大好き、季節の外出！

事業所は市内に 4 か所あります。見学や体験などのご相談はこちらまで。

さぬき市障害者支援施設 恵生ノ園 TEL 0879-52-6570

障害者ヘルパーサービス

居宅介護

自宅において自立した日常生活や社会生活を営む事ができる様に、身体介護及び家事援助、通院介護を行います。

重度訪問介護

重度の障害があり、日常介護を必要とする人に自立した生活や社会生活を営む事ができる様に身体介護や家事援助、見守り、移動支援等生活全般の援助を行います。

行動援護

知的障害や精神障害により、行動が困難で

常時介護が必要な人に、行動する時必要な介護や生じうる危険回避のための援護及び外出時の移動支援等を行います。

同行援護

重度の視覚障害により、移動が困難な人に外出時に同行して移動支援を行います。

移動支援

障害者（児）の社会参加や余暇活動のための外出、移動支援を行います。

ガイドヘルプ

学校等に通園通学する時にガイドヘルパーが付き添って介助、通学の支援を行います。

障害者相談支援事業

障害福祉サービスを利用する方に対して、地域で希望する自立した生活を維持、継続する上で必要なサービス等利用計画の作成や基本相談を行います。



「働きたくてもなかなか仕事に就けない」、「仕事をやめて収入が無くなった」、「生活に不安がある」など…

生活のお困りごと、ご相談ください。

さぬき市社会福祉協議会には、お困りごとの相談窓口があります。

相談の流れ

- ①まずは相談窓口へ
- ②お困りごとを確認
- ③支援プランを作成
- ④サポートの実施
- ⑤不安・心配ごとの解消



相談は無料です。お気軽にご相談ください。

さぬき市自立相談支援センター



あなたのがんばりを“おうえん”します。

電話：0879-26-9940



0120-169-941



食べるものや生活用品が無くて困っている方に、フードバンク・おもいやりバンクに寄せられた食材・生活用品等を提供しています。

フードバンクとは…

規格外や消費・賞味期限が近づいていて捨てられてしまう食べ物がある一方で、食べ物に困っている施設・団体、人がいます。フードバンクは、余っている食べ物を持っている人や団体と、食べ物を必要としている施設・団体の間をつなぐ活動です。



おもいやりバンクとは…

ご家庭で使わなくなった生活用品を譲り受け、必要とする方につなぐ活動です。（生活用品は使用可能なもので、破損、ひどい汚れなどがあるものはお引き取りできません。）

※こんなものが必要とされています。

・炊飯器・テレビ・自転車・冷蔵庫・洗濯機など



お問い合わせ先

さぬき市社会福祉協議会 相談支援課 さぬき市寒川町石田東甲935-1(さぬき市寒川庁舎内 3階)

電話：0879-26-9940 / ファックス：0879-26-9942

メールアドレス：ouennet@ca.pikara.ne.jp

令和2年度「権利擁護人材育成研修会」のご案内

さぬき市社会福祉協議会では、日常生活自立支援事業の「生活支援員」・成年後見事業の「法人後見支援員」を養成します。養成後の活動は、月1～3回、1時間程度、利用者（高齢や障害により、日常生活上の判断に不安を感じている方など）を訪問し、銀行から生活費を払い戻すお手伝いや生活費の使い方のアドバイスなどを行います。

利用者の方が、安心して生活ができるようご協力よろしくお祈いします。



- 日時 **[1日目]** 8月4日(火) 13:00～15:30
[2日目] 8月11日(火) 13:00～15:30
- 場所 **[1日目]** 東かがわ市交流プラザ 2階多目的ホール(東かがわ市湊1806-2)
[2日目] さぬき市寒川庁舎 3階 301・302会議室
(さぬき市寒川町石田東甲935番地1)

- 主催 さぬき市社会福祉協議会
- 共催 香川県社会福祉協議会・東かがわ市社会福祉協議会
- 参加者 10名程度 ●参加費 無料

●お申込み方法及びお問合せ先

さぬき市社会福祉協議会 相談支援課

TEL 0879-26-9940 FAX 0879-26-9942 【申込期日7月31日(金)まで】

※令和2年度下半期で、本研修受講者、現在、支援員として活動されている方等の交流会(集合研修)を予定しています。

※新型コロナウイルス感染症により開催日程や内容の変更の可能性があります。

●内容

1日目	13:00	開会・オリエンテーション
	13:10	研修 ①人権について・成年後見制度について(弁護士) ②日常生活自立支援事業について(香川県社会福祉協議会) ③対象者の理解と支援の際に心がけることについて ～認知症について～ (社会福祉士)
	15:30	終了
2日目	13:00	研修 ④対象者の理解と支援の際に心がけることについて ～知的障害、精神障害等について～ (社会福祉士、精神保健福祉士)
		⑤支援員としての具体的な活動について(活動報告) さぬき市の生活支援員・法人後見支援員・市民後見人 ⑥アンケート記入 等
	15:30	事務連絡・閉会

権利擁護相談会のご案内

- 日時 7月13日(月) 10:00～12:00
- 場所 さぬき市寒川庁舎 3階
- 対象者 ご本人またはご家族、施設、関係機関など
- 相談内容 弁護士・社会福祉士による面談で、1人1時間程度
たとえば、
 - 成年後見制度の利用を考えている。
 - 遺言や相続について知りたい。
 - 老後や将来が不安である。
 - 健康保険や年金(老齢・障害)について知りたいなど

- ※内容によっては、各種専門機関をご紹介する場合があります。
- ※秘密は、固く守ります。
- ※相談は、無料です。
- ※予約が、必要です。お気軽にご相談ください。

ご予約・お問合せ先
さぬき市社会福祉協議会
TEL: 0879-26-9940
7月3日(金)までに、予約してください。

日常生活自立支援事業について

福祉サービスを利用したいけれど、手続きの仕方がわからない。

銀行に行ってお金を出金したいけれど、自信がなくて誰かに手伝ってもらいたい等、毎日の暮らしの中には、いろいろな不安や疑問、判断に迷ってしまうことがたくさんあります。日常生活自立支援事業は、このような場合に、福祉サービスの利用手続きや、金銭管理のお手伝いをして、安心して暮らせるようにサポートします。



●サービス内容

- ① 福祉サービスの利用援助 ② 日常的な金銭管理サービス ③ 書類等預かり

●利用料金

サービス開始後、1回 1,500円



生活支援員の役割

支援計画に沿って定期的に訪問し、福祉サービスの手続きのお手伝いや預貯金の出し入れなどの支援をします。

日常生活自立支援事業の対象者は、認知症高齢者、知的障害者、精神障害者などで判断能力が不十分な方が対象になります。詳しくは、さぬき市社会福祉協議会までお問合せください。

さぬき市ボランティア情報紙

第98号

はっぴー

さぬき市
ボランティアセンター

子育てサロン紹介 ぶんこ〜 bunko

新しい子育てサロンがさぬき市津田町にできました！！
開催日は、日曜日！サロンに来て、ほっと一息つきませんか？

ぶんこ〜には、古い本や絵本、積み木やパズルがあります。

学校の保健室のように、心や身体が疲れた時に、なんとなくふらりと訪れ、おしゃべりをして過ごせるような場作りを目指しています。

お子さんと一緒に絵本をめくりながら、ゆっくりした時間を過ごしたり、ボランティアさんとおしゃべりをしたりしてホッと一息つきませんか？ バランスボールやパワープレートで疲れた身体をほぐすこともできます。



日時：月1回（最後の日曜日） 9：30～11：30

場所：津田町鶴羽（詳しい場所は、申込時にお伝えします。）

対象：子育て中の親子

※思春期の子育て奮闘中の親さんのみでも参加いただけます。

参加費：年100円（保険料等）／お子様1人

申し込み：さぬき市社会福祉協議会（0879-26-9940）

子育ておうえんひろば

場所：(旧志度幼稚園末分園)さぬき市末1300番地

親子カフェ“ひゅんひゅん”

毎月1回わくわくデーを開催しています。工作や読み聞かせ、クッキング、体操などのお楽しみがいっぱい♪

7月・8月の開催日

7月1日(水)、8日(水)、15日(水)、22日(水)、29日(水)
8月19日(水)、26日(水)

要予約 (大人10人、子ども10人まで) 午前10時～午後2時
(毎週金曜日までに予約してくださいね。)

●新型コロナウイルス感染症拡大防止により行事が中止になる場合があります。



大人プレート 600円

子どもプレート 300円

ボランティアセンター登録受付しています!

地域でボランティアをしたい団体、個人の方は、ボランティアセンター登録をしてください!!

ボランティアセンターに登録すると、ボランティア活動保険に加入することができます。また、ボランティアセンターから研修のご案内や、ボランティアの依頼、ボランティア団体の情報の発信等ができます。さぬき市社会福祉協議会ホームページから各種様式ダウンロードできます。

ボランティア登録用紙

ボランティア登録カード (個人用)

※本欄の枠内だけをご記入下さい		受付日	令和 年 月 日	受付区分	来所・電話・郵送	NO
ふりがな 氏名	性別	男・女	写真 ※添付可能であれば 添付してください。			
生年月日	大・期・平	年 月 日 生 () 才				
住所	〒	中・高・大学生 会社員・自営業 シニア・主婦 その他 ()				
E-mail アドレス	電話番号 携帯電話 FAX番号	職業				
団体での 活動状況	1. 団体に所属している 2. 団体に 年より所属して活動中					
活動可能 な曜日・ 時間帯	月・火・水・木・金・土・日 時頃から 時頃まで					
活動可能 な地域	1. さぬき市全域 2. () 地区 3. その他 ()					
交通手段	1. 自家用車 2. バイク 3. 自転車 4. 徒歩 5. バス 6. タクシー 7. その他 ()					
希望する 活動内容	<input type="checkbox"/> 高齢者 <input type="checkbox"/> 障害者(児)者 <input type="checkbox"/> 乳幼児・児童 <input type="checkbox"/> 環境に関する活動 <input type="checkbox"/> スポーツ <input type="checkbox"/> 文化伝承活動 <input type="checkbox"/> 国際交流活動 <input type="checkbox"/> その他 () <input type="checkbox"/> 在宅 <input type="checkbox"/> 施設 <input type="checkbox"/> 外出 <input type="checkbox"/> 行事支援 <input type="checkbox"/> その他 ()					
活動動機						
活動歴						
ボランティア 保険	1. 未加入 2. 加入 (年 月 日) 3. 他で加入					
備考						
受付者	さぬき市ボランティアセンター					

ボランティアを必要とする方の申込カード

※本欄の枠内だけをご記入下さい		受付日	令和 年 月 日	受付区分	来所・電話・郵送	NO
ふりがな 氏名	性別	男・女	写真 ※添付可能であれば 添付してください。			
生年月日	大・期・平	年 月 日 生 () 才				
住所	〒	中・高・大学生 会社員・自営業 シニア・主婦 その他 ()				
E-mail アドレス	電話番号 携帯電話 FAX番号	職業				
団体での 活動状況	1. 団体に所属している 2. 団体に 年より所属して活動中					
活動可能 な曜日・ 時間帯	月・火・水・木・金・土・日 時頃から 時頃まで					
活動可能 な地域	1. さぬき市全域 2. () 地区 3. その他 ()					
交通手段	1. 自家用車 2. バイク 3. 自転車 4. 徒歩 5. バス 6. タクシー 7. その他 ()					
希望する 活動内容	<input type="checkbox"/> 高齢者 <input type="checkbox"/> 障害者(児)者 <input type="checkbox"/> 乳幼児・児童 <input type="checkbox"/> 環境に関する活動 <input type="checkbox"/> スポーツ <input type="checkbox"/> 文化伝承活動 <input type="checkbox"/> 国際交流活動 <input type="checkbox"/> その他 () <input type="checkbox"/> 在宅 <input type="checkbox"/> 施設 <input type="checkbox"/> 外出 <input type="checkbox"/> 行事支援 <input type="checkbox"/> その他 ()					
活動動機						
活動歴						
ボランティア 保険	1. 未加入 2. 加入 (年 月 日) 3. 他で加入					
備考						
受付者	さぬき市ボランティアセンター					

ボランティア登録カード (団体用)

※本欄の枠内だけをご記入下さい		受付日	令和 年 月 日	受付区分	来所・電話・郵送	NO
ふりがな 団体名	正式名称を記入して下さい。					
ふりがな 代表者	〒	連絡先 電話番号 FAX E-mail				
設立日	会員数		名			
財源	会費		/月・年			
活動可能 な曜日・ 時間帯	月・火・水・木・金・土・日 時頃から 時頃まで					
活動可能 な地域	1. さぬき市全域 2. () 地区 3. その他 ()					
活動動機	1. 自家用車 2. 自転車 3. 徒歩 4. バス 5. タクシー 6. その他 ()					
活動内容	一言PR ()					
ふれあい サロン活 動ボラン ティア	有・無 活動可能地域 内容					
ボランティア 保険	1. 未加入 2. 加入 3. 他で加入					
備考						
受付者	さぬき市ボランティアセンター					

ボランティア活動保険・行事用保険のご案内

ボランティア活動保険や行事用保険は、ボランティア活動中や行事中におこる様々な事故に対する備えの保険です。安心して活動していただくために、ボランティア活動保険・行事用保険に加入することをお勧めします。

ボランティア活動保険 (年間保険)

基本プラン: 350円/人



ボランティア活動保険は、無償で活動するボランティア(個人・団体)のための報償制度です。

ボランティア活動保険の特定感染症に指定感染症(新型コロナウイルス)を追加し、補償の対象といたしました。

ボランティア行事用保険 (一日保険)

A1プラン: 28円/日
(最低保険料 560円)



地域福祉活動やボランティア活動の一環として行われる行事中の事故、怪我の報償制度です。

ボランティア行事用保険の特定感染症に指定感染症(新型コロナウイルス)は、補償の対象となりません。

いきいき健康教室のご案内

「いきいき健康教室」では、介護を予防する体操や認知症予防のレクリエーションを行っています。さぬき市内にお住まいの介護予防に関心のある方なら、どなたでも参加できます。事前参加申込み参加料は必要ありません。ご都合に合わせてご参加ください。

7月 2日(木) 10:00～11:30	寒川ふれあいプラザ
7月 3日(金) 13:30～15:00	志度公民館末分館
7月 8日(水) 10:00～11:30	津田公民館北山分館
7月 9日(木) 10:00～11:30	辛立文化センター
7月 9日(木) 10:00～11:30	神前体育館2階
7月10日(金) 10:00～11:30	鴨部ふれあいプラザ
7月13日(月) 10:00～11:30	松尾ふれあい会館
7月14日(火) 13:30～15:00	生涯学習館
7月16日(木) 10:00～11:30	みろくふれあい市場内コミュニティーセンター
7月16日(木) 13:30～15:00	長尾公民館前山分館
7月17日(金) 10:00～11:30	長尾保健センター
7月17日(金) 13:30～15:00	志度武道館2階
7月28日(火) 10:00～11:30	鶴羽多目的研修会施設
8月 6日(木) 10:00～11:30	寒川ふれあいプラザ
8月 7日(金) 13:30～15:00	志度公民館末分館
8月11日(火) 13:30～15:00	鴨庄ふれあいプラザ
8月12日(水) 10:00～11:30	大川公民館第2研修室
8月17日(月) 13:30～15:00	造田ふれあいプラザ
8月18日(火) 10:00～11:30	志度保健センター2階
8月20日(木) 10:00～11:30	みろくふれあい市場内コミュニティーセンター
8月21日(金) 13:30～15:00	志度武道館2階
8月24日(月) 10:00～11:30	小田ふれあいプラザ
8月25日(火) 10:00～11:30	鶴羽多目的研修会施設
8月28日(金) 10:00～11:30	津田保健センター2階

(問) さぬき市社会福祉協議会 日盛の里 Tel 087-890-1151
さぬき市地域包括支援センター Tel 0879-26-9931

注) コロナウイルス感染拡大防止の為、開催を中止することがあります。

職員募集

令和3年度さぬき市社会福祉協議会職員募集要項をホームページに掲載しています

車いすの貸し出しについて

高齢者等で歩行が困難な方に、車いすの貸し出しをしています。緊急・一時的に必要なときにご利用ください。(さぬき市内在住者対象)
貸与期間：最長1カ月 利用料：無料
お近くの社協各支所まで、お問い合わせください。



有償ボランティア さんさん在宅支援サービスの利用会員・協力会員 募集!

★さんさん在宅支援サービスってなあ～に?

住み慣れた地域で、会員同士が助け合うことにより、安心して暮らすことができる助け合いのある地域づくりを目指しています。

『在宅で支援を受けたい方(利用会員)』と『支援を行いたい方(協力会員)』に登録をして頂いています。

まずは、お気軽にご相談ください。

サービス内容	利用会員(費用負担金)	協力会員(費用弁償)
・院内の介助・掃除・洗濯・調理・買物・相談・話し相手・身の回りのお世話など	700円/1時間 (サービス利用券)	700円/1時間 (サービス利用券)

※サービス利用券は、さぬき市社会福祉協議会でお取り扱いしています。

編集後記

今年の梅雨は期間は短いものの、まとまった降雨量が予測されており注意したいものです。
また、国内を騒がせていた新型コロナウイルスの発症者も減りつつありますが、病が治りかけに気を緩めると再度発症してしまうように油断は大敵です。
気候の変動や体調の変化に用心しながら、引き続き慎重に、気持ちを引き締めて、梅雨明けに訪れる本格的な暑い時期も乗り越えたいものです。

(〇)

広告

広告