



さぬき市

ファミサポ通信

第48号

令和2年9月発行



さぬき市ファミリー・サポート・センター

～「思いやり」と「ありがとう」の気持ちが支える～

うだるような夏の暑さがようやく少し和らいできた今日この頃、皆様いかがお過ごしでしょうか？今年子どもたちの夏休みも大幅に短縮され、残念に思う子どもも多かったのではないのでしょうか。

さて、さぬき市ファミサポでは秋に講習会や研修会等の実施を予定しています。新型コロナウイルスの感染拡大状況にもよりますが、皆さんにお会いできることを楽しみに準備していきたく思います。

●各会員数●

【R2年7月末現在】

	会員数
まかせて会員	152名
おねがい会員	245名
どっちも会員	7名
計	404名

●援助件数ランキング●

【R2年4月～R2年7月】

	援助内容項目
1位	保育所・幼稚園・学校・放課後児童クラブの迎え
2位	子どもの習い事の送り
3位	保育所・幼稚園・学校開始前の預かり

えほんだいすき！

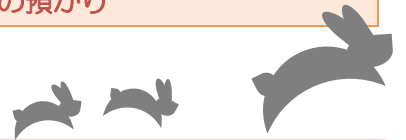

『 えだまめ 』

こが ようこ / 大日本図書 / 出版

「えだまめ」からおまめがでてきたよ。
 たべてみる？ あーん！ 「パクッ！」と読んで、おまめを口に運んであげると、あかちゃんはとっても嬉しそう！ えだまめが、元気よく飛び出る様子と一緒に「パクッ」と食べるしぐさができる絵本です。
 親子でいっしょに楽しい時間をすごしましょう。

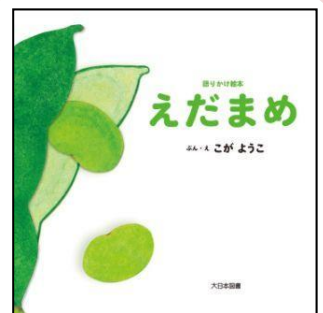

『 くろくまくん あわあわ てあらい 』

たかいよしかず / くもん出版

お友達といっばいお外で遊んだ、くろくまくん。
 おうちに帰ってきたら、まず何をするのかな？
 くろくまくんたちといっしょに、おててをあわあわ ぶくぶく！ ゆびやてのひら、てくびもくーるくる きれいにしよう！
 そして、うがいもしようね。ぐちゅぐちゅ ぐちゅぐちゅ ペっ！
 こどもたちの元気をまもる手洗い、うがいが楽しくなります。

ご紹介した絵本は、さぬき市図書館に所蔵しています。

さぬき市図書館では、赤ちゃん向けの絵本コーナーもありますのでお気軽にお越しください。

【問合せ先】

さぬき市志度図書館 087-814-2678

さぬき市寒川図書館 0879-43-6930

【ホームページ】

(PC) <http://www.library.city.sanuki.kagawa.jp/index.html>

(携帯) <http://www.library.city.sanuki.kagawa.jp/mobile.html>

【休館日】

9月7、14、20～30日

10月5、12、19、26、29日

※9月20日～30日資料特別整理期間及び新図書館システム導入のため長期休館日になります。

【開館時間】

10時～18時

♪志度図書館・寒川図書館のTwitter（ツイッター）もあるよ！是非チェックしてね！！

志度 [sido_@lib](#) ☆ 寒川 [sangawa_@lib](#)



ファミサポの安全チェックリストが新しくなりました！！

安心・安全な活動のため、支援の際にまかせて会員さんに確認していただいている『安全チェックリスト』の見直しを行いました。下記のチェック項目を確認いただき、支援の際や子どもと過ごす際の事故防止にお役立てください。



No.	種別	☑	チェック内容
1	災害時・緊急時	<input type="checkbox"/>	火災や地震の際の避難場所を知っていますか。
2		<input type="checkbox"/>	119番を呼ぶ際に必要になる情報（活動場所の住所、目印となる建物）について把握していますか？
3		<input type="checkbox"/>	緊急連絡先（おねがい会員・センター・かかりつけ医など）を控えていますか。
4	室内での預かり	<input type="checkbox"/>	階段や段差のあるところには、子どもが落ちないように対策がしてありますか。
5		<input type="checkbox"/>	ドアがバタン！と閉まらないような対策をしていますか。
6		<input type="checkbox"/>	たばこ・薬・ライター・化粧品・洗剤・刃物などを子どもの手の届かないところに置いていますか。
7		<input type="checkbox"/>	硬貨・ピアスなどの小物や飴玉・ピーナッツなどの子どもが飲み込んでしまうようなものは、子どもの手の届かないところに置いていますか。
8		<input type="checkbox"/>	ビニール袋やラップなどを子どもの手の届かないところに置いていますか。
9		<input type="checkbox"/>	熱いお茶・ポット・鍋・アイロンなどを子どもの手の届かないところに置いていますか。
10		<input type="checkbox"/>	反射式石油ストーブやファンヒーターなどは、子どもの手の届かないような対策がしてありますか。
11		<input type="checkbox"/>	浴槽や洗濯機に水をためたままにしませんか。浴室にふたをするなど、子どもが一人で入らないような対策がしてありますか。
12		<input type="checkbox"/>	子どもがベランダや窓から外に飛び出さないように、踏み台となるようなものを片付けましたか。一人で出ないように鍵を掛けましたか。
13		<input type="checkbox"/>	ブラインドの紐は、子どもが首をひっかけてしまわないように、届かない高さでくくってありますか。
14		<input type="checkbox"/>	子どもをベビーベットなどの高いところに寝かせる場合、転落防止のための対策はとってありますか。
15		<input type="checkbox"/>	子どもの寝床には、ぬいぐるみやタオルなどの口や鼻をふさぐ危険があるものを置いていますか。
16		<input type="checkbox"/>	ペットについては、活動に支障のないように対策がしてありますか。
17	送迎 屋外でのサポートや	<input type="checkbox"/>	屋外に出るときは、子どもの側で子どもから目を離さないようにしていますか。
18		<input type="checkbox"/>	自動車を使ったサポートを行う場合、任意保険の期限は過ぎていませんか。
19		<input type="checkbox"/>	自動車に乗せるときは、チャイルドシートやジュニアシート、シートベルトを子どもの年齢等に応じて着用し、チャイルドロックをしていますか。
20		<input type="checkbox"/>	自動車の中に子どもを一人にしませんか。

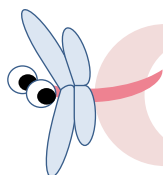

さぬき市子育ておうえんひろば



親子カフェ “ぴよんぴよん”

♡気兼ねなく食べて遊べる居場所♡

親子カフェ “ぴよんぴよん” は、新型コロナウイルス感染症防止のため、9月までお休みし、代わりに毎週水曜日にぴよんぴよんカフェでお弁当を販売しています。限定10食先着順です。興味がある方は、開催日の前週金曜日までに予約してくださいね！

なお、10・11月については人数を限定し開催予定です。



大人ランチ 600円
(コーヒーか紅茶付き)



子どもランチ 300円
(ジュース付き)

○10・11月の開催日○

午前10時～午後2時

- 10月 7日(水)、10月14日(水)
- 10月21日(水)、10月28日(水)
- 11月 4日(水)、11月11日(水)
- 11月18日(水)、11月25日(水)

要予約 毎週金曜日までに予約してくださいね。また、新型コロナウイルス感染症防止のため下記の通り人数を限定して実施します。

(大人4人、子ども4人まで)

場 所 子育ておうえんひろば
(旧志度幼稚園末分園 さぬき市末 1300番地)

※(新型コロナウイルスの影響に伴い、事業を中止または日を変更する場合があります。)

お申込み・お問合せは…

さぬき市社会福祉協議会本所 TEL0879-26-9940

○ 秋のファミサポ研修会等掲示板 ○

今年の秋はファミサポの研修会等が盛りだくさん！！

興味のあるものがございましたら、皆様是非お気軽にご参加ください！お待ちしております！！

	内 容	日 時	場 所	対 象
スキルアップ 研修会	子どもの安全と危険	R2.9.29(火) 10:00~11:30	さぬき市寒川庁舎 301・302会議室	まかせて会員 どっちも会員
講習会	ファミサポde ハロウィン!	R2.10.25(日) 10:00~11:30	さぬき市寒川庁舎 多目的ホール	全会員と お子(孫)さん
合同研修会	防災力向上講座	R2.11.25(水) 10:00~12:00	さぬき市寒川庁舎 301・302会議室	全会員 一般の方

詳しくはチラシ
をチェック！！

※新型コロナウイルスの感染拡大防止のため、すべての講習会等の開催を延期または中止することがあります。ご了承ください。

ひとり親家庭等補助金交付申請の手続きについて

ファミサポを利用中のひとり親家庭等子育て支援事業に登録されている方は、前年度より前期・後期で補助金の申請を行うことができるようになりました。(3月に今年度分をまとめて申請することも可能です。)10月上旬に子育て支援課より手続きの書類が発送される予定です。お手元に届きましたら、期限までに交付申請書、活動報告書の控え、支払金口座振替依頼書をセンターへ提出してください。期限を過ぎますと返金できない恐れがありますのでご注意ください。

詳しくは、センター(087-894-1542)または子育て支援課(0879-26-9905)へお問い合わせください。また、現在ひとり親家庭を対象に【ひとり親世帯臨時特別給付金】の支給を行っております。詳しくはさぬき市ホームページ等でご確認ください。

重要

センターからのお知らせとおねがい

新型コロナウイルス感染症対策にご協力ください!

【感染拡大を防ぐためのお願い】

- 両会員とそこご家族については、検温等できる限り健康状態を確認し、咳・発熱(37.5℃以上またはいつもと違う風邪の症状)、味覚や嗅覚の異常などの症状がみられる場合には、依頼や援助活動は中止とします。
- 活動されるときは、マスク着用、外出・帰宅時の消毒、手洗い・うがいを徹底してください。
- 両会員とそこご家族の県外への外出や県外からご家族が帰省することがあれば、ご相談ください。

※ファミサポの補償保険の制度では、ファミサポ活動が原因で、新型コロナウイルスに感染した症状がでた場合、風邪やインフルエンザ等と同様の扱いとなり、疾病は対象となりません。

お互いの合意のもと、安心・安全に配慮して活動できるように無理のない範囲での活動をお願いいたします。マッチングや活動に不安を感じる場合はセンターにご相談ください。ご理解、ご協力のほど、よろしくお願いいたします。



さぬき市ファミリー・サポート・センター

さぬき市鴨庄 4610 番地 44
(志度社会福祉センター内)
TEL (087) 894-1542
FAX (087) 894-1617
E-mail : famisapo@sanuki.ne.jp



受付時間：9:00～16:00
※土、日、祝日、年末年始(12/29～1/3)を除く

