

ふれねっと

第 107 号

一般社団法人日本自動車連盟香川支部 土岐道



子どもたちの安全守ります
(ファミサポまがせて会員事故防止講習会)

さぬき市社会福祉協議会
イメージキャラクター
ふっきーちゃん



目次

- 令和3年度事業計画及び予算 …… 2・3P
- 法人募金 …… 4・5P
- 地域福祉 NEWS …… 6P
- 「はっぴー♥第103号」 …… 7P
- 情報発信 …… 8P

この広報紙は赤い羽根共同募金の助成により作成しています。

令和3年度社会福祉協議会事業計画及び予算

令和3年度当初予算

総収入 9億6,257万2千円 総支出 6億8,391万円6千円

令和3年度さぬき市社会福祉協議会の事業計画並びに社会福祉事業会計が、3月17日開催の第7回理事会で同意を得、3月26日開催の第4回評議員会で議決されました。

令和3年度事業計画

【基本理念】

さぬき市社会福祉協議会は、地域福祉を推進する中核的な団体として、地域住民及び福祉組織・関係者の協働により地域生活課題の解決に取り組み、誰もが支え合いながら安心して暮らすことができる「ともに生きる豊かな地域社会」づくりを推進することを使命とする。

【経営スローガン】

「市民のお役に立つ社会福祉協議会をつくる」

【基本目標】

- 1 市民に必要とされる社協づくり
関係機関、団体との連携、協働に基づき、市民のニーズに的確に対応し、効率的な組織経営、事業経営を行うことができる組織体制に整備する。
- 2 地域福祉実践が展開できる経営組織体づくり
地域福祉が実践できる組織体とするために、「発展・強化計画」にもとづき、中期的な組織改革や事務・事業の見直し等、スクラップ&ビルドを徹底し、経営改革に取り組んでいく。
- 3 地域生活支援のための人づくり、地域づくり、ネットワークづくり
市民・関係団体・関係機関等の協働により、地域生活を支援する活動を推進する。

【基本方針】

少子高齢化が進む中、地域では孤独死やゴミ屋敷等の増加、社会的孤立、ひきこもり、8050問題、貧困や格差等、様々な地域生活課題が顕在化している。こうした課題の背景には、地域社会の関係性の希薄化、家族形態の変容等が要因となっている。このような状況下、国においては従来の属性別の支援体制では、地域住民の複雑化・複合化した支援ニーズに対応することが困難であり、包括的な支援体制の全国的な整備を推進する方策として、社会福祉法を改正し、既存の制度政策分野を超えて、「断らない相談支援」「参加支援」「地域づくりに向けた支援」の取り組みを提起されているところである。さらに、新型コロナウイルス感染症拡大により、今まで当たり前であった日常が一変し、社会の仕組みそのものが変わりつつある中で、人と人が互いに接触する機会が減少し、これまで地域におけるつながりづくりを進めてきた社会福祉協議会にとって、様々な活動の推進がしづらい状況となっている。こうした状況をふまえて、長きにわたり福祉のまちづくりに取り組んできた社会福祉協議会においては、これまでに培ってきた専門性を活かし、地域住民や多様な機関・団体等との協働により、地域福祉の推進に、より一層努めなければならない。本会では、平成30年度において「第2期社協発展・強化計画」並びに「第4期さぬき市地域福祉計画と一体的に策定した「第4期地域福祉活動計画」の柱立てに沿った取組を推進する中で深刻化する福祉課題・地域課題への対応、介護報酬の引き下げ等による収益の減少や介護職等の人材確保の難しさ等の経営上の課題に取り組み、今後ますます財源が厳しくなる中で、健全で自立に向けた財政経営に努める。令和3年度においても、誰もが支え合いながら安心して暮らすことができる「ともに生きる豊かな地域社会」づくりの実現のために、危機意識と改革意欲を持ち、全職員一丸となり、次の事業を進めて行く。

【重点事業項目】

- 1 第3期発展・強化計画（経営改善計画）の策定
第2期発展・強化計画で打ち出した重点目標を継承しながらも、さらに現状と課題を明らかにし、第3期計画（令和4年～令和6年）は、「経営改善」という視点を重点として、短期及び中・長期の計画策定を行う。
- 2 第4期地域福祉活動計画の推進
平成30年度に、第4期さぬき市地域福祉計画と一体的に策定された第4期さぬき市地域福祉活動計画について推進を行う。
- 3 重層的支援体制整備事業への取組
更なる包括的な支援体制の整備と個別支援と地域支援の一体的取り組みの強化を図る。現在の社協の既存事業と結びつけながら、次年度一体的に取り組む準備を行う。

【事業項目】

- 1 社会福祉協議会の経営・事業体制の強化
- 2 地域福祉活動の推進強化「ニーズ対応型社協活動の推進」
- 3 相談支援事業の推進強化
- 4 在宅福祉サービス事業の推進強化
- 5 介護保険事業の経営の安定とサービスの質の向上
- 6 障害福祉サービス事業の経営の安定とサービスの質の向上
- 7 施設等の適正管理と健全経営

社会福祉事業

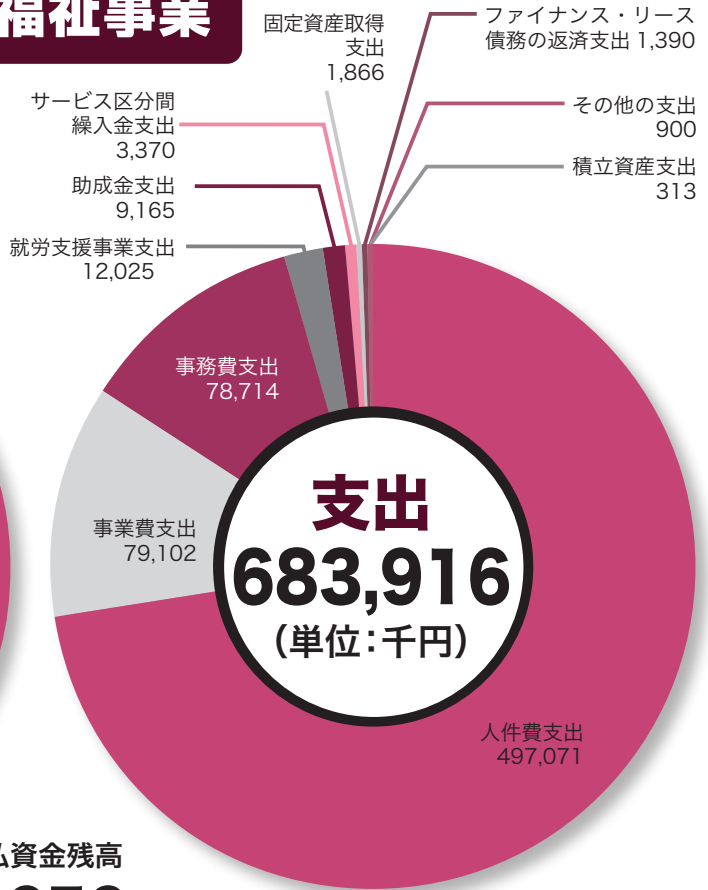
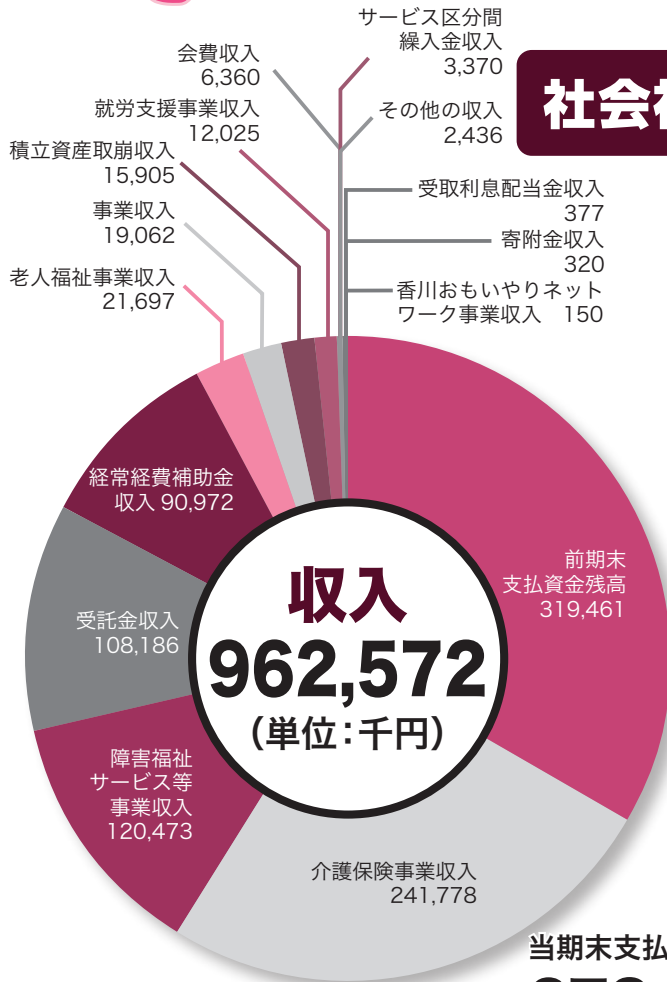

当期末支払資金残高

278,656 千円

〈本所拠点〉 サービス区分別予算

(単位:円)

| サービス区分名 | 収入 |
|--------------------------------------|-------------|
| 法人運営事業 | 101,508,000 |
| 地域福祉事業 | 11,240,000 |
| 福祉サービス利用援助事業 | 3,639,000 |
| 生活福祉資金貸付事業 | 133,000 |
| 共同募金配分金事業 | 6,611,000 |
| 成年後見事業 | 4,032,000 |
| 生活困窮者自立相談支援事業 | 14,559,000 |
| 生計困難者に対する相談支援事業 (香川おもいやりネットワーク事業) | 150,000 |
| 法律相談等事業 | 1,061,000 |
| 生活支援体制整備事業 | 3,014,000 |
| 小さな拠点づくり事業 | 2,315,000 |
| さぬき市老人クラブ運営事業 | 3,036,000 |
| ファミリー・サポート・センター事業 | 5,309,000 |
| 避難行動計画作成事業 | 3,980,000 |
| 本所拠点区分合計 | 160,587,000 |

〈日盛の里拠点〉 サービス区分別予算

(単位:円)

| サービス区分名 | 収入 |
|-----------------|-------------|
| 通所介護事業 | 93,196,000 |
| 居宅介護支援事業 | 19,511,000 |
| 日盛苑 | 23,687,000 |
| 介護予防教室事業(半日) | 7,464,000 |
| 住民主体の通いの場活動支援事業 | 6,459,000 |
| 通所介護事業(志度) | 25,761,000 |
| 日盛の里拠点区分合計 | 176,078,000 |

〈福祉の里拠点〉 サービス区分別予算

(単位:円)

| サービス区分名 | 収入 |
|-----------------|-------------|
| 通所介護事業 | 48,789,000 |
| 訪問介護事業 | 36,706,000 |
| 居宅介護支援事業 | 20,704,000 |
| 障害福祉居宅介護事業 | 22,865,000 |
| 重度訪問介護事業 | 4,369,000 |
| 行動援護事業 | 8,271,000 |
| 同行援護事業 | 1,970,000 |
| ガイドヘルプ・地域生活支援事業 | 6,610,000 |
| 就労継続支援B型事業 | 80,917,000 |
| 生活介護事業 | 14,124,000 |
| 特定相談支援事業 | 1,738,000 |
| 介護予防教室事業(1日) | 19,942,000 |
| 福祉の里拠点区分合計 | 267,005,000 |

〈行基ハイツ拠点〉 サービス区分別予算

(単位:円)

| サービス区分名 | 収入 |
|-------------|------------|
| 行基ハイツ | 39,441,000 |
| 行基ハイツ拠点区分合計 | 39,441,000 |



赤い羽根
共同募金

令和4年度事業対象助成希望申込み



令和2年度 赤い羽根共同募金運動報告

あなたの募金は、「じぶんのまち 私たちの
さぬき市」を良くするために使われています。

お寄せいただきました募金額は

18,808,199円です。

ご協力いただきありがとうございました。



4月20日より受付開始!

●地域福祉活動支援事業等の助成金募集内容

- ①さぬき市内で活動する福祉団体やボランティア団体などの法人又はこれに準ずる組織として運営がなされていること。
- ②地域福祉を目的とする事業がなされていること。
- ③設立後1年以上継続した活動実績を有すること。
- ④助成限度額は、一事業につき40万円以内(但し対象事業の事業費総額の4/3以内)

*他にも助成要件がありますので、必ず申込前にご相談ください。

●助成希望申込書の受付期間

4月20日(火)～5月11日(火)9:00～16:00(土・日・祝日を除く。)

*助成希望申込書は4月20日(火)からさぬき市社会福祉協議会にてお渡しします。
(ホームページでのダウンロードも同時可能)
共同募金助成申請書は受け付けた後、審査を経て令和4年事業に対し助成されます。

お問合せ先 **さぬき市共同募金委員会**
(さぬき市社会福祉協議会内) ☎0879-26-9940

●赤い羽根共同募金の実績

(単位:円)

| 種別 | 実績額 |
|--------|------------|
| 戸別募金 | 9,598,900 |
| 街頭募金 | 19,394 |
| 法人募金 | 1,880,415 |
| 学校募金 | 142,656 |
| 職域募金 | 871,353 |
| イベント募金 | 0 |
| 個人募金 | 70,650 |
| その他の募金 | 177,081 |
| 合計 | 12,760,449 |

(令和3年1月10日現在)

12,760,449円

～あなたの募金はあなたの町へ～

赤い羽根共同募金で、集まった募金の約70%は、募金をいただいた地域で使われます。残りの30%は、香川県内の広域的な福祉課題を解決するための活動に使われています。皆さんから寄せられた募金は、令和3年度事業に役立てさせていただきます。

令和3年度の主な事業

- 地域福祉推進事業(ボランティア・子育て支援事業等)
- 小地域福祉活動事業(いきいきネット事業等)
- 地域福祉活動支援事業(ボランティアグループ支援、児童ボランティア支援等)



●歳末たすけあい募金の実績

6,047,750円

(令和3年1月10日現在)

皆さまから寄せられた募金は、さぬき市内の支援を必要とする方々へ歳末見舞金として、民生・児童委員さんのご協力のもと手渡されました。

令和2年度 赤い羽根共同募金

法人募金寄付者・団体



ご協力ありがとうございました。(順不同・敬称略)

(掲載にご了承いただいた個人・団体様のみを記載しております。)

令和3年3月31日現在

| 津田地区 | | 大川地区 | |
|-----------------------|------------------------|--------------|--|
| (株) 赤沢組 | 法道寺 | (有) フレッシュこやま | |
| 安芸住設(株) | 堀尾電気(株) | | |
| (株) 安芸商店 | 松村調剤薬局 | | |
| (株) 安岐水産 | (有) 松本ファーム | | |
| (有) 石三サービス | (有) 丸山ガス電気器具店 | | |
| 大江フーズ(株) | 溝渕内科循環器クリニック | | |
| (株) おおかわ交通 | 三宝 | | |
| (有) 大塩造船鉄工 | モン・ペリエ | | |
| 大層呉服店 | 油谷歯科医院 | | |
| (財) 大層報恩会 | (有) 横山建設 | | |
| J A 香川県津田支店 | (株) 吉原工務店 | | |
| 笠井建設(株) | | | |
| かんざき歯科医院 | | | |
| (有) 菊水堂製菓 | | | |
| (株) 木村珊瑚 | | | |
| 久米加(株) | 朝川産業(株) | | |
| (株) 栗生商店 | 安部歯科医院 | | |
| (有) 黒石商会 | 阿弥陀寺 | | |
| 光西寺 | 有馬工作所 | | |
| 合田歯科医院 | (有) 上原石油店 | | |
| (株) さぬき酵素風呂 | オオカゼ印刷 | | |
| サンタ食品工業(株) | 大川建設(株) | | |
| 四国新聞津田・栗生販売所 | 介護サービスオレンジハウス | | |
| 四国ハウエイサーサービス(株)大川オアシス | (有) 介護支援サービスセンター大川荘 | | |
| 実相寺 | 香川県農業協同組合富田支店 | | |
| 浄土寺 | 俣山モーターズ | | |
| 白井電気商会 | 薬匠 松井 | | |
| シラザワモーターズ(有) | (有) 金江養鶏場 | | |
| 信光寺 | (有) カメダ | | |
| 新町自動車商会 | (有) 川北縫製 | | |
| 正運寺 | 川北木材(株) | | |
| 多田建材(有) | (株) 河田葬儀社 | | |
| 多田産業(株) | 喫茶モン | | |
| 津田企業(株) | 香蓮寺 | | |
| 津田町漁業協同組合 | (有) ニッコロ | | |
| 鶴身肥料店 | グローバルサンガワ | | |
| つるわクリニック | 西教寺 | | |
| 等利寺 | 高藤土建工業所(株) | | |
| 土佐鉄工(株) | (株) 佐藤製材所 | | |
| とり義 | (株) 讃岐螺子製作所 | | |
| 中川建材店 | (株) 白川建設運送 | | |
| (有) 日東製作所 | J A 香川県オリエンジャー大山レドセンター | | |
| (株) 蓮井鉄工 | (株) 砂川製作所 | | |
| 菱和化成工業(株) | (医) 岡山医院 | | |
| | 善楽寺 | | |

| | | | | | |
|----------------|-----------------|-----------------|----------------|--------------------|---------------|
| (株) ダイコープロダクト | オートサービス小西 | 高橋歯科医院 | 渡辺辰雄税理士事務所 | (株) 石井自動車 | 坂東建設(株) |
| 田岡建設工業(株) | 大松内科医院 | 高松信用金庫志度支店 | (株) タダノ(株) | (有) いろは | (株) フジサワ |
| (株) 多田建設 | おがわ歯科医院 | 谷土建(株) | アルファ津田カントリークラブ | (株) 岩澤建設 | (有) ベニヤ衣料センター |
| (株) 多田鉄工所 | 小川食品 | 中国銀行志度支店 | ATOシコク製作所 | (株) いわせ | (宗) 宝蔵院極楽寺 |
| 田中工芸 | 小田内科医院 | ながい耳鼻咽喉科クリニック | 大川乳業協同(株) | (株) 岩見(ぜいたくラーメン福一) | 間嶋医院 |
| 手打うどん杉本 | 御徳 | 中川内科医院 | 金山接骨院 | 上枝歯科医院 | まつおか医院 |
| デイサービスさめぎ | office s.c.植村 | 中山建設(有) | カメリア温泉 | エルショップしらい | (株) 真部組 |
| (有) テクニカルオート石川 | 香川県信用組合志度支店 | 中山歯科医院 | 菊池組 | 大石整形外科医院 | (有) 真鍋自動車 |
| (有) デザイン工房松原 | カシムラオート(有) | 中山建設(有) | 貴美屋時計店 | (株) 大川クリーンネット | マナベ自動車相談所 |
| (有) 東明商事 | 角 昌五郎 | 中山歯科医院 | 串田シカル加工所(有) | 大川自動車(株) | 真鍋塾 |
| 藤林亭 | 金山眼科 | 日本興業(株) | ブリッジ税理士法人寒川事務所 | 大窪寺 | 丸山歯科医院 |
| 遠山輪業 | 清正水産(株) | ハイドライやましたクリーニング | 国方弘不動産 | 香川県建設業協会長尾支部 | 南医院 |
| (株) とおる化成 | 兜石油店(有) | (有) のざき酒店 | 光徳工業(有) | 香川県信用組合長尾支店 | (株) 村上製作所 |
| (株) 富田組 | 亀城庵 | (有) 野崎水産海運 | (株) 寒川自動車学校 | 梶村動物病院 | (株) 安松 |
| 富田歯科医院 | 鴨庄漁業協同組合 | (株) 琴 | ハロー歯科クリニック | かねとう歯科 | (有) 安松文具店 |
| (有) 軒原石油 | 川端建設(株) | 日昭会岡病院 | 東讃急配運送(株) | カルテットみたに | (有) 八十八庵 |
| ハタウラ洋服店 | 関西建設(株) | (有) 東讃印刷所 | 東讃広告社 | (株) 山口屋漆器店 | (有) 矢野仏壇店 |
| 日乃出建設(有) | 共和鉄工所 | 東讃ビニックス工業 | ひもりの里診療所 | 環境設備サービス | 山下建設工業(株) |
| (有) ファミリーオート仙谷 | 小松真珠荘 | 平岡陶器(株) | 藤嶋商会 | 七星食品(株) | |
| 古枝木工 | サイクルハウス松家 | (有) フジモリ | 宝来自動車(有) | ファースト(株) | |
| (株) 松尾建設 | 坂本自動車 | ホワイ印刷(株) | 前田等建築設計事務所 | (株) フジタ | |
| (株) 松尾綜合土木 | 佐藤歯科医院 | 松岡商店(有) | 丸三農機商会 | 真鍋硝子店(有) | |
| 松村鉦(株) 四国工場 | さめき市漁業協同組合 | (有) 丸三農機商会 | マルミフードセンター | 六車商会 | |
| 水野歯科 | サンテクノ志度工業団地協同組合 | 宝来自動車(有) | 丸三農機商会 | モンシェリー | |
| (株) 六車建設 | J A香川県鴨庄支店 | 前田等建築設計事務所 | 丸三農機商会 | モンスィエリ | |
| 六車肥料店 | J A香川県鴨庄支店 | 丸三農機商会 | 丸三農機商会 | 八十八庵 | |
| モードショップかしはら | J A香川県志度支店 | 丸三農機商会 | 丸三農機商会 | 八十八庵 | |
| 養専寺 | 志度観光開発(株) | 丸三農機商会 | 丸三農機商会 | 八十八庵 | |
| (有) 吉武工業所 | 志度観光開発(株) | 丸三農機商会 | 丸三農機商会 | 八十八庵 | |
| 青木林産工業(株) | 志度観光開発(株) | 丸三農機商会 | 丸三農機商会 | 八十八庵 | |
| 医療法人社団青田歯科 | 志度観光開発(株) | 丸三農機商会 | 丸三農機商会 | 八十八庵 | |
| アサヒ印刷所 | 志度観光開発(株) | 丸三農機商会 | 丸三農機商会 | 八十八庵 | |
| 安部歯科医院 | 志度観光開発(株) | 丸三農機商会 | 丸三農機商会 | 八十八庵 | |
| ありま内科クリニック | 志度観光開発(株) | 丸三農機商会 | 丸三農機商会 | 八十八庵 | |
| 池田珠算教室 | 志度観光開発(株) | 丸三農機商会 | 丸三農機商会 | 八十八庵 | |
| 池田塗装(有) | 志度観光開発(株) | 丸三農機商会 | 丸三農機商会 | 八十八庵 | |
| 池田理容不動産(有) | 志度観光開発(株) | 丸三農機商会 | 丸三農機商会 | 八十八庵 | |
| (有) インハラ | 志度観光開発(株) | 丸三農機商会 | 丸三農機商会 | 八十八庵 | |
| (有) 大景自動車 | 志度観光開発(株) | 丸三農機商会 | 丸三農機商会 | 八十八庵 | |
| 小方商店 | 志度観光開発(株) | 丸三農機商会 | 丸三農機商会 | 八十八庵 | |
| 大須賀商店 | 志度観光開発(株) | 丸三農機商会 | 丸三農機商会 | 八十八庵 | |
| 太田美容室 | 志度観光開発(株) | 丸三農機商会 | 丸三農機商会 | 八十八庵 | |

講演

“地域で暮らす”を支える制度と市民後見人

「その人らしく生きる」ことを地域で支える成年後見制度や市民後見人について全国の実践的な取り組みから学びます。

- ・日時 6月30日(水) 13:30~15:30
- ・場所 東かがわ市交流プラザ 2階 多目的ホール(東かがわ市湊 1806-2)
- ・参加費 無料
- ・主催 東かがわ市長寿介護課
- ・共催 社会福祉法人 さぬき市社会福祉協議会
- 社会福祉法人 東かがわ市社会福祉協議会



講師
池田 恵利子 氏

お申込み及びお問い合わせ先

社会福祉法人 さぬき市社会福祉協議会 相談支援課 TEL 0879-26-9940 FAX 0879-26-9942 【申込期日 6月18日(金)】

※新型コロナウイルス感染症の状況により、ライブによる講演または中止・延期の可能性がございます。

※感染症対策として、講演時に、検温やマスクの着用をお願いします。

令和3年度「権利擁護人材育成研修会」のご案内



さぬき市社会福祉協議会では、日常生活自立支援事業の「生活支援員」・成年後見事業の「法人後見支援員」を養成します。養成後の活動は、月1~2回、1時間程度、利用者(高齢や障害により、日常生活上の判断に不安を感じている方など)を訪問し、銀行から生活費を払い戻すお手伝いや生活費の使い方のアドバイスなどを行います。利用者の方が、安心して生活ができるようご協力よろしくをお願いします。

- ・日時 【1日目】 5月18日(火) 13:00~15:30 【2日目】 5月25日(火) 13:00~15:30
- ・場所 【1日目】 東かがわ市交流プラザ 2階 多目的ホール(東かがわ市湊 1806-2)
- 【2日目】 さぬき市寒川庁舎 3階 301・302会議室(さぬき市寒川町石田東甲935-1)
- ・共催 香川県社会福祉協議会・東かがわ市社会福祉協議会 ・参加者 10名程度 ・参加費 無料 ・内容 下記でご確認ください。
- ・お申込み方法及びお問い合わせ先

社会福祉法人 さぬき市社会福祉協議会 相談支援課 TEL 0879-26-9940 FAX 0879-26-9942 【申込期日 5月14日(金)】

・内容

| | | |
|-----|-------|---|
| 1日目 | 13:00 | 開会・オリエンテーション |
| | 13:10 | 研修 ① 人権について・成年後見制度について(弁護士) ② 日常生活自立支援事業について(香川県社会福祉協議会) ③ 対象者の理解と支援の際に心がけることについて(社会福祉士) ~認知症について~ |
| | 15:30 | 終了 |
| 2日目 | 13:00 | 研修 ④ 対象者の理解と支援の際に心がけることについて ~障害について~(社会福祉士) |
| | | ⑤ 支援員・市民後見人としての具体的な活動について(活動報告) (生活支援員、法人後見支援員・市民後見人) |
| | | ⑥ アンケート記入 等 |
| | 15:30 | 事務連絡・閉会 |

※令和3年7月頃、「市民後見人養成研修」の開催を予定しています。「権利擁護人材育成研修会」は、「市民後見人養成研修」のカリキュラムの一部にもなっています。

※新型コロナウイルス感染症の状況により、日程や内容の変更があります。

※感染症対策として、研修時に、検温やマスクの着用をお願いします。

権利擁護相談会のご案内

- ・日時 5月10日(月) 10:00~12:00
- ・場所 さぬき市寒川庁舎 3階 302会議室
- ・対象者 ご本人またはご家族、施設、関係機関など
- ・相談内容 司法書士・社会福祉士による面談で、1人1時間程度
- ・たとえば、○成年後見制度の利用を考えている。

- 遺言や相続について知りたい。
 - 老後や将来が不安である。
 - 健康保険や年金(老齢・障害)について知りたいなど
- ※内容によっては、各種専門機関をご紹介する場合があります。
※秘密は、固く守ります。
※相談は、無料です。

※予約が、必要です。お気軽にご相談ください。
ご予約・お問い合わせ先
社会福祉法人 さぬき市社会福祉協議会 相談支援課
TEL: 0879-26-9940
FAX: 0879-26-9942
4月30日(金)までに、予約してください。

さぬき市委託事業

ファミサポ通信



ファミサポくん

受講料
無料

令和3年度 第1回 さぬき市ファミリー・サポート・センター 『まかせて会員養成講座』

とき/ 6/16(水) 22(火) 25(金) 26(土) 保育実習 7/9(金) 時間は、日により異なります。
ところ/ 寒川庁舎1階 多目的ホール(寒川町石田東甲935番地1) ほか

子どもさんの一時預かりや保育施設への送迎など、地域で子育てのお手伝いをしていただく子育てサポーターを養成する講座を開催します。子どもが好きな方、子育てが一段落した方や時間にゆとりができた方、地域の子育てにかかわってみませんか。 ※どなたでも1講座から受講できます。(保育実習を除く。)

- 【対象】 心身ともに健康な 20歳以上の方であれば資格・経験は問いません
- 【内容】 子どもの遊び・食事・心身の発達・応急処置などの講義と実技
- 【定員】 15名程度(先着順)
- 【申込締切】 6月9日(水)まで ※託児をご希望の方は2週間前までにご相談ください。(生後10ヶ月~)
- ※新型コロナウイルス感染状況によっては、開催を延期・中止する場合があります。

お問い合わせ・お申込み ▶ さぬき市ファミリー・サポート・センター ☎087-894-1542

さぬき市ボランティア情報紙

第103号

はっぴー

さぬき市
ボランティアセンター

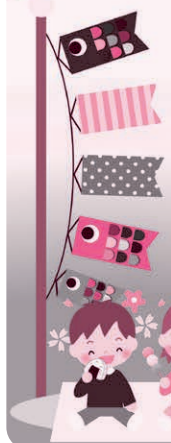

令和3年度傾聴ボランティア フォローアップ講座

～「ストレス」は万病のもと、「病は気から」は本当だった!～

私たちは「からだ」と「こころ」でできています。「からだ」と「こころ」は強く影響し合います。ストレスを正しく理解して、ストレスの対処法をご自身の日常生活に役立たせ、また「こころ」が弱った人の声に耳を傾ける大切さと方法を学んでいきたいと思えます。「からだ」「こころ」の両輪の健康を守っていきましょう。

中村先生より

日 時：5月20日（木）
13：30～15：30
場 所：寒川庁舎301・302会議室
（さぬき市寒川町石田東甲935番地1）
講 師：心理相談員 中村明代氏
対 象：一般市民
定 員：20名
持 ち 物：筆記用具
申込期限：5月13日（木）

令和3年度託児ボランティア養成講座

（ファミリーサポートセンター事業と共催）

さぬき市には託児ボランティアで活躍されている方が沢山います。託児ボランティアは、子育て家庭のサポートとして、毎月1回津田の保健センターでお子さんをお預かりしています。その他、個人ボランティアに登録し、イベントの際の託児もしています。子どもが好きな方、子どものかかわりや遊びについて学びたい方、お待ちしております。

日 時：6月25日（金）13：00～16：10
場 所：寒川庁舎1階多目的ホール
（さぬき市寒川町石田東甲935番地1）
内 容：子どものかかわり・遊びについて
子どもとのコミュニケーションについて
子どもにもどって、おもちゃやボードゲームを楽しみましょう
講 師：託児ボランティアあゆみ
梶ヶ谷真知子氏 長江陽子氏
定 員：15名 持ち物：筆記用具
対 象：一般市民
申込期限：6月9日（水）



※新型コロナウイルス感染症の関係で、行事が中止になる可能性があります。

「はっぴー♥」に掲載されている記事のお申込・お問い合わせ先

さぬき市社会福祉協議会 0879-26-9940

いきいき健康教室のご案内

介護を予防する体操や認知症予防のレクリエーションを行っています。さぬき市内にお住まいの介護予防に関心のある方なら、どなたでもご都合に合わせてご参加ください。

| | |
|--------------------------|----------------------|
| 5月 6日 (木) 10:00 ~ 11:30 | 寒川ふれあいプラザ |
| 5月 7日 (金) 13:30 ~ 15:00 | 志度公民館 末分館 |
| 5月 10日 (月) 10:00 ~ 11:30 | 松尾ふれあい会館 |
| 5月 11日 (火) 13:30 ~ 15:00 | 生涯学習館教室 |
| 5月 12日 (水) 10:00 ~ 11:30 | 津田公民館 北山分館 |
| 5月 13日 (木) 10:00 ~ 11:30 | 辛立文化センター |
| 5月 13日 (木) 10:00 ~ 11:30 | 神前体育館 2階 |
| 5月 14日 (金) 10:00 ~ 11:30 | 鴨部ふれあいプラザ |
| 5月 17日 (月) 13:30 ~ 15:00 | 造田ふれあいプラザ |
| 5月 20日 (木) 10:00 ~ 11:30 | みろくふれあい市場内コミュニティセンター |
| 5月 20日 (木) 13:30 ~ 15:00 | 長尾公民館 前山分館 |
| 5月 21日 (金) 10:00 ~ 11:30 | 長尾保健センター |
| 5月 21日 (金) 13:30 ~ 15:00 | 志度武道館 2階 |
| 5月 25日 (火) 10:00 ~ 11:30 | 鶴羽多目的研修会施設 |
| 5月 26日 (水) 10:00 ~ 11:30 | 大川公民館 第2研修室 |
| 5月 27日 (木) 10:00 ~ 11:30 | 辛立文化センター |
| 5月 28日 (金) 10:00 ~ 11:30 | 鴨部ふれあいプラザ |
| 5月 28日 (金) 10:00 ~ 11:30 | 津田保健センター 2階 |
| 6月 3日 (木) 10:00 ~ 11:30 | 寒川ふれあいプラザ |
| 6月 4日 (金) 13:30 ~ 15:00 | 志度公民館 末分館 |
| 6月 8日 (火) 13:30 ~ 15:00 | 鴨部ふれあいプラザ |
| 6月 10日 (木) 10:00 ~ 11:30 | 辛立文化センター |
| 6月 10日 (木) 10:00 ~ 11:30 | 神前体育館 2階 |
| 6月 11日 (金) 10:00 ~ 11:30 | 鴨部ふれあいプラザ |
| 6月 15日 (火) 10:00 ~ 11:30 | 志度保健センター 2階 |
| 6月 17日 (木) 10:00 ~ 11:30 | みろくふれあい市場内コミュニティセンター |
| 6月 17日 (木) 13:30 ~ 15:00 | 長尾公民館 前山分館 |
| 6月 18日 (金) 13:30 ~ 15:00 | 志度武道館 2階 |
| 6月 21日 (月) 13:30 ~ 15:00 | 造田ふれあいプラザ |
| 6月 22日 (火) 10:00 ~ 11:30 | 鶴羽多目的研修会施設 |
| 6月 23日 (水) 10:00 ~ 11:30 | 大川公民館 第2研修室 |
| 6月 24日 (木) 10:00 ~ 11:30 | 辛立文化センター |
| 6月 25日 (金) 10:00 ~ 11:30 | 鴨部ふれあいプラザ |
| 6月 25日 (金) 10:00 ~ 11:30 | 津田保健センター 2階 |
| 6月 28日 (月) 10:00 ~ 11:30 | 小田ふれあいプラザ |

(問) さぬき市社会福祉協議会 日盛の里 Tel 087-890-1151
 さぬき市地域包括支援センター Tel 0879-26-9931

注) コロナウイルス感染拡大防止の為、開催を中止することがあります。

さぬき南小学校児童会より、ご寄付をいただきました。



3月12日(金)、さぬき南小学校(渡邊ひとみ校長)校長室にて記念品贈呈式を行いました。環境委員会の児童代表からさぬき市社会福祉協議会に多目的健康バレーネットを贈呈していただきました。

子ども達が地道に集めたアルミ缶回収活動(100袋・610kg)の収益金で購入されたものです。寄贈いただいた多目的健康バレーネットは高さが低く高齢者から子ども達も楽しんでいただけるよう風船を使ってバレーが出来ます。地域の皆様(老人会・ふれあいサロン・子ども会)に貸し出して有効に活用させていただきます。さぬき南小学校児童会の皆様ありがとうございました。

「種田山頭火」の句碑の拓本を頂きました。



3月2日(火)、香南拓本会理事の佐野通明様が、福祉の里玄関先にある

山頭火の句碑

「たんぼごちるや

しきりにおもふ母のこと」を
お母さまの着物を使って拓本にして福祉の里に頂きました。
ありがとうございました。

志度地区老人クラブ連合会よりご寄贈していただきました



2月12日(金)、志度地区老人クラブ連合会(大須賀 紀会長)より日盛の里通所介護のご利用者のために、身体計測の際に使用する身長計付デジタルコラムスケール1台と血圧計2台を寄贈して頂きました。大切にに使わせていただきます。志度地区老人クラブ連合会の皆様、ありがとうございました。

善意の広場

社会福祉協議会に次のみなさま方から温かいご寄付をいただきました。温かいお気持ちに報いるため、有益に活用させていただきます。社会福祉に対する深いご理解とご厚志に対し感謝いたします。ありがとうございます。

●(二月受付分)
 氏名 一般寄付(敬称略)
 あんずボランティアの会 金額・物品 二〇〇、五三五円
 鴨庄地区老人クラブ連合会 金額・物品 一、二〇〇円
 志度地区老人クラブ連合会 掲載希望無

●(三月受付分)
 氏名 一般寄付(敬称略)
 株式会社キセイクル 金額・物品 三〇、〇〇〇円

さぬき市立さぬき南小学校環境委員会 多目的健康バレーネット

有償ボランティア さんさん在宅支援サービスの利用会員・協力会員 募集!

★さんさん在宅支援サービスってなあ〜に?

住み慣れた地域で、会員同士が助け合うことにより、安心して暮らすことのできる助け合いのある地域づくりを目指しています。

『在宅で支援を受けたい方(利用会員)』と『支援を行いたい方(協力会員)』に登録をして頂いています。まずは、お気軽にご相談ください。

| サービス内容 | 利用会員 (費用負担金) | 協力会員 (費用弁償) |
|------------------------------------|-----------------------|-----------------------|
| ・掃除・洗濯・調理 ・買物・話し相手・相談 ・安否確認等 | 700円/1時間 (サービス利用券) | 700円/1時間 (サービス利用券) |

※サービス利用券は、さぬき市社会福祉協議会でお取り扱いしています。

広告

広告