

ふれねっと

第109号



仲間と集ってつレイル予防！
(さぬき市介護予防事業)

※写真については3Pをご覧ください。

さぬき市社会福祉協議会
イメージキャラクター
ふっきーちゃん

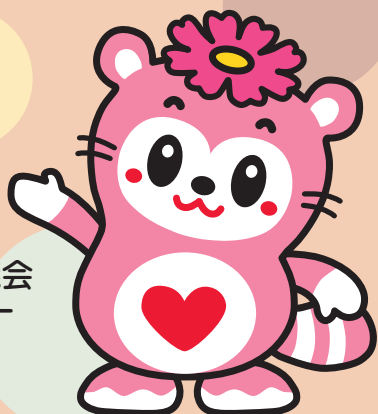

目次

- 会長就任あいさつ・地域福祉 NEWS・・・2P
- 介護予防教室・・・・・・・・・・・・・・ 3P
- 令和2年度 事業報告・決算報告 ・ 4・5P
- 「はっぴー♥第105号」・・・・・・・・・・ 6・7P
- 情報発信・・・・・・・・・・・・・・ 8P

この広報紙は赤い羽根共同募金の助成により作成しています。



「会長就任あいさつ」

さぬき市社会福祉協議会
会長 間島 憲仁

日頃から、さぬき市社会福祉協議会が推進しています各種の事業に対しまして、格段の御理解と御協力を賜り、厚くお礼申し上げます。

去る6月24日開催の第3回理事会において、さぬき市社会福祉協議会の会長に就任させていただきました。

本会は、社会福祉法に明記された公益性の高い社会福祉法人として、誰もが支え合いながら安心して暮らすことができる「ともに生きる豊かな地域社会」づくりを推進することを使命とし、地域の福祉課題や生活課題に目を向け、行政や専門職、地域住民等と連携しながら、新たな支え合いによる地域福祉に取り組みまいります。

このたび、法人の舵取り役となる会長という重責を担うことになり、改めてその職責の重さに身の引き締まる思いであります。

近年、社会環境や経済情勢の変化などにより、地域住民が抱える生活課題は、さらに多様化・複雑化し、社会的孤立や生きづらさの問題が深刻化しています。今後は、これまでの縦割りの福祉、支え手側から受け手側への一方通行の関係性から脱却し、誰もが地域社会の役割を持ちながら暮らす「地域共生社会」の実現に向け、多様な担い手によって構成される共生社会の地域づくりの実践が重要となります。

さらに、昨年から、新型コロナウイルス感染症への対策により、日常生活においては「新しい生活様式」が求められ、福祉活動においても対面的な活動やつながりが制限されるなど、これまで紡いできた関係性が途切れない工夫が大きな課題となっております。

そのような中、さぬき市社会福祉協議会では、「市民のお役にたつ社協」をスローガンとして、より一層地域になくなくてはならない存在とすることができるよう、微力ながら職務に邁進し、使命を果たすべく役員一丸となって鋭意努力してまいりますので、一層の御指導、御鞭撻を賜りますよう、お願い申し上げます。

ファミサポ通信



まかせて会員養成講座を開催しました！！

ファミサポまかせて会員とは、子育て家庭のお手伝いをする地域の子育てサポートです。

今年度第1回を6/16～7/9の内の計6日間にわたり寒川庁舎他で開講しました。

受講生の皆さん、和気あいあいと楽しく受講されていました。次回は来年1月ごろを予定しております。子育てのお手伝いをしたいとお考えの方は、ぜひ受講して下さい！



出張登録会を実施します。

9月に市内5か所の『子育て支援センター』にてお願い会員の出張登録会を行います。この機会にぜひ登録にお越しください。開催予定日はまだ決まってないので各支援センターにお問い合わせください。

よしいけこども園『あいあい』	087-894-2343
ひまわりこども園『ひだまり』	087-895-0818
認定こども園だいご『にこにこクラブ』	0879-43-1451
たらちね保育園『ほほえみ広場』	0879-52-3596
認定こども園長尾学舎『にじいろ』	0879-52-1597

要予約



- 【準備物】
- ・印鑑
 - ・住所の確認できるもののコピー（運転免許証・健康保険証など）

お問い合わせ・お申込み ▶ さぬき市ファミリー・サポート・センター ☎087-894-1542

「元気のからくり教室1日コース」ご案内

午前

- 運動機能向上体操
- 認知症予防脳トレ体操
- 脳トレプリントぬり絵など
- 口腔機能向上体操
- 手作り昼食

(コーヒーや紅茶など
御用意しております)



午後

- レクリエーション
 - ・卓上ゲーム
 - ・運動ゲーム
 - ・季節のイベント
 - ・外出（コロナ関係のため
変更あり）
- お茶タイム（おやつあり）



この教室は いつまでも自分らしく生活するために、「身体やお口 筋力向上」「脳と心のリフレッシュ」を目的とした教室です。今はコロナで制限される事もありますが、1日楽しんで帰りましょう！

対象

- ・65歳以上のさぬき市民の方
- ・介護保険料の居宅サービスを利用していない方

開催曜日 利用時間

- ・月～金（土日祝日休）週1回の利用
- ・10:00～15:00（無料送迎あり）
- ・利用料300円 昼食代600円（おやつ付）

さぬき市社会福祉協議会 福祉の里 からくり教室
電話 **0879-24-9011** (担当 ひはら 檜原)



令和2年度 事業報告・決算報告

1 社会福祉協議会の経営・事業体制の強化

- ① 健全経営と財政の安定化
- ② 人事考課制度等の実施
- ③ 職員の資質向上
- ④ 安全衛生管理体制の推進
- ⑤ 社会福祉功労者等表彰式の実施
- ⑥ 発展・強化計画の推進

2 地域福祉活動の推進強化 [ニーズ対応型社協活動の推進]

- ① 地域福祉活動計画の推進
- ② 地域見守りネットワークの推進
- ③ 地域いきいきネット事業の推進
- ④ ふれあいサロン事業の推進
- ⑤ 小さな拠点づくり事業の推進
- ⑥ 災害時要支援者個別計画作成
- ⑦ 子育て支援事業の推進
- ⑧ ボランティア事業の推進
- ⑨ 福祉教育の推進
- ⑩ 広報・啓発事業の推進
- ⑪ 共同募金運動への協力
- ⑫ 福祉団体・社会福祉施設等との連携



3 相談支援事業の推進強化

- ① 法律相談等事業の推進「市受託事業」
- ② 生活困窮者自立支援事業の推進「市受託事業」
- ③ 権利擁護支援事業の推進
- ④ 生活福祉資金貸付事業の推進「県社協受託事業」
- ⑤ 在宅介護支援センターの推進「市受託事業」(日盛の里)
- ⑥ 生活困窮者に対する相談支援事業の推進(香川おもいやりネットワーク事業)



4 在宅福祉サービス事業の推進強化

- ① 認知症の方を抱える家族会の支援
- ② 介護予防事業の実施「市受託事業」(日盛の里・福祉の里)
- ③ 生活支援体制整備事業の推進「市受託事業」
- ④ さんさん在宅支援サービス事業の推進

5 介護保険事業の経営の安定とサービスの質の向上

- ① 通所介護事業(日盛の里、福祉の里、志度支所)
- ② 訪問介護事業(福祉の里)
- ③ 居宅介護支援事業(日盛の里、福祉の里)

6 障害福祉サービス事業の経営の安定とサービスの質の向上

- ① 障害福祉サービス事業
- ② 就労支援事業
- ③ 生活介護事業
- ④ 特定相談支援事業



7 施設等の適正管理と健全経営

- ① 日盛苑の管理経営
- ② 行基ハイツの管理経営
- ③ 高齢者福祉開発推進センター(日盛の里)の管理経営
- ④ さぬき市障害者支援施設「恵生ノ園・きんりん園・さざんか園・真珠の杜しど」の管理経営
- ⑤ 大川社会福祉センターの管理経営
- ⑥ 志度社会福祉センターの管理経営
- ⑦ さぬき市地域福祉センターの管理経営
- ⑧ 長尾老人福祉センターの管理経営

社会福祉事業

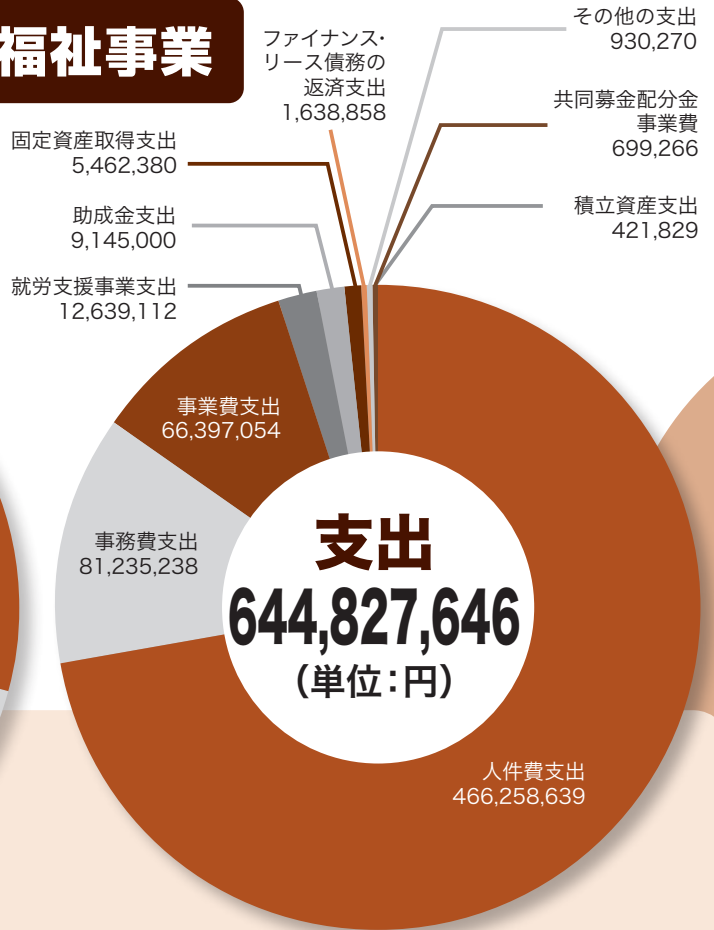
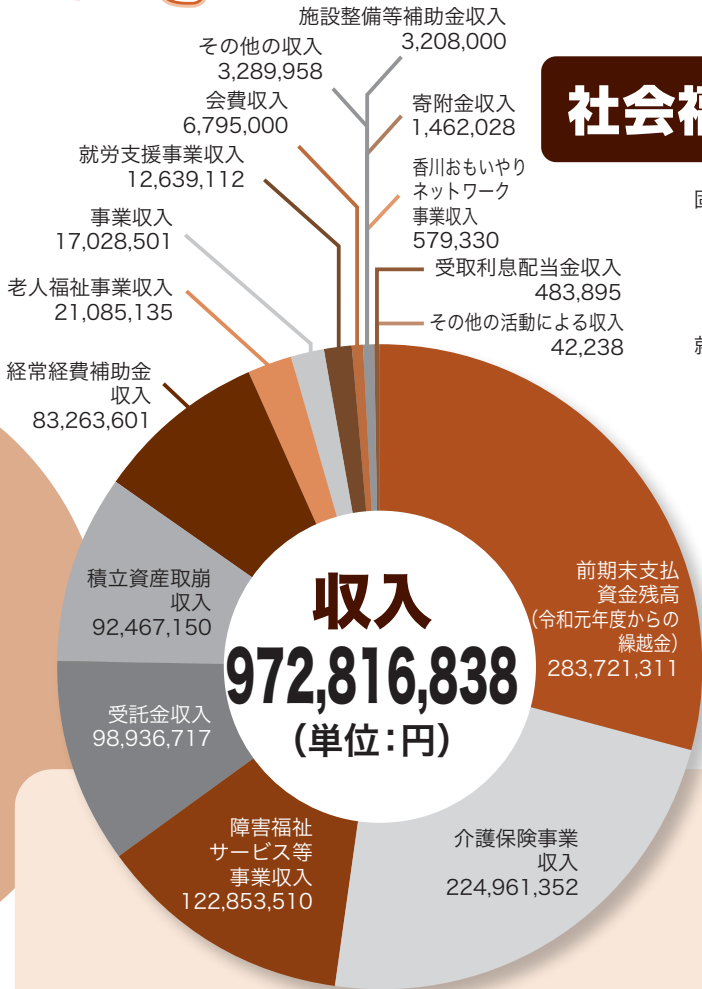

〈本所拠点〉 サービス区分別収支総括表 (単位:円)

サービス区分名	収入	支出
法人運営事業	168,478,030	102,122,910
いきいきネット事業	8,912,000	8,912,000
さんさん在宅支援サービス事業	1,263,200	1,275,525
ボランティア事業	427,700	427,700
キッズ・トータル・サポートネットワーク事業	929,600	929,600
福祉サービス利用援助事業	3,705,900	3,705,900
生活福祉資金貸付事業	3,767,948	3,767,948
共同募金配分金事業	6,388,867	6,869,050
成年後見事業	3,014,400	3,014,400
生活困窮者自立相談支援事業	12,978,100	12,978,100
生計困難者に対する相談支援事業	788,610	788,822
法律相談等事業	1,057,540	1,057,540
生活支援体制整備事業	2,904,800	2,904,800
小さな拠点づくり事業	1,650,000	1,650,000
さぬき市老人クラブ運営事業	3,136,764	3,136,764
ファミリー・サポート・センター事業	5,008,663	5,019,530
避難行動計画作成事業	2,933,700	2,933,700
サービス区分間内部取引	-4,198,266	-4,198,266
本所拠点区分合計	223,147,556	157,296,023

〈福祉の里拠点〉 サービス区分別収支総括表 (単位:円)

サービス区分名	収入	支出
通所介護事業(福祉の里)	43,541,747	45,657,471
訪問介護事業(福祉の里)	35,023,617	35,429,795
居宅介護支援事業(福祉の里)	21,458,923	22,506,325
障害福祉居宅介護事業	26,236,790	19,828,788
重度訪問介護事業	4,253,890	4,817,195
行動援護事業	8,283,213	8,912,297
同行援護事業	2,278,610	2,478,988
ガイドヘルプ・地域生活支援事業	6,658,086	8,257,258
就労継続支援B型事業	81,592,219	76,812,807
生活介護事業	14,900,754	14,284,683
特定相談支援事業	2,530,470	5,144,265
介護予防教室事業(1日コース)	17,223,635	22,417,720
サービス区分間内部取引	0	0
福祉の里拠点区分合計	263,981,954	266,547,592

〈行基ハイツ拠点〉 サービス区分別収支総括表 (単位:円)

サービス区分名	収入	支出
行基ハイツ	37,534,234	41,156,309
行基ハイツ拠点区分合計	37,534,234	41,156,309

〈日盛の里拠点〉 サービス区分別収支総括表 (単位:円)

サービス区分名	収入	支出
通所介護事業(日盛の里)	135,109,533	110,454,080
居宅介護支援事業(日盛の里)	19,330,178	22,203,924
福祉用具貸与事業	12,429,493	0
日盛苑(生活支援ハウス)	21,257,161	24,962,216
介護予防教室事業(半日コース)	6,316,910	7,525,042
住民主体の通いの場活動支援事業	6,460,700	4,928,673
通所介護事業(大川支所)	0	49,044,354
通所介護事業(志度支所)	25,015,425	22,197,050
サービス区分間内部取引	-61,487,617	-61,487,617
日盛の里拠点区分合計	164,431,783	179,827,722

〈総合計〉 (単位:円)

	収入	支出
総合計	689,095,527	644,827,646

当期資金収支差額 44,267,881 円
 前期末支払資金残高 283,721,311 円
 (令和元年度からの繰越金)
 当期末支払資金残高 327,989,192 円
 (令和3年度への繰越金)

さぬき市ボランティア情報紙

第105号

はっぴー



中高生のための ボランティア講座報告

7月18日（日）に、子ども食堂ボランティア体験と7月30日（金）に、音訳ボランティア養成講座を開催しました。子ども食堂ボランティアでは、参加してくれた子ども達にご飯を配膳したり、子ども食堂のボランティア活動について、講師の先生から分かりやすく教えていただきました。参加した中高生は、「将来、幼稚園の先生を目指したい、人と関わる仕事に就きたい」と、積極的にボランティア活動に取り組んでくれました。音訳ボランティアでは、発音の仕方、アクセントの仕方など楽しく学び、実際に自分の声でさぬき市の広報誌を録音をして、音訳ボランティア体験をしました。



地域で生きる研修会報告

7月5日（月）に、生活支援体制整備事業・ボランティア事業の共催で「地域で生きる」研修会を開催しました。2025年には1人の高齢者を1.9人で支える現役世代や1人暮らし高齢者が37.2%になるなど、地域の現状を知った上で、元気な高齢者は「支えられる側」から「支える側」へまわってもらうこと、地域の中に、生きがいと居場所をつくるのが、本人の介護予防につながることを学びました。また、ちょっとした地域の困りごとを、気軽に安心して頼める場所、地域で生きるすべての人が支え合う仕組みづくりについて、楽しく参加者同士で話し合いました。

参加者からは、「なんでも相談でき話せるコンシェルジュのような場所がほしい。日常の見守りや、お弁当や食材の配達、買い物の手伝い、スマホの使い方を手伝ってくれる人が身近にいてほしい」など様々な意見がでました。



子育ておうえんひろば

場所：(旧志度幼稚園末分園)さぬき市末1300番地

ぴょんぴょん弁当

親子カフェ「ぴょんぴょん」は、新型コロナウイルス感染症防止のため、お休みしています。その代り、9月から毎週水曜日に、ぴょんぴょんカフェで安価で栄養満点のお弁当を販売しています。先着順です。興味がある方は、毎週金曜日までに予約してくださいね。

※新型コロナウイルス感染症の関係で、行事が中止になる可能性があります。

キッズ・トータルサポートネットワーク事業・ファミリーサポートセンター事業共催

「こころを軽くするコミュニケーション術」

心理相談員
中村明代先生から♡

私たちは「からだ」と「こころ」でできています。「からだ」と「こころ」は強く影響し合います。ストレスを正しく理解して、ストレスの対処法をご自身の日常生活に役立たせ、また「こころ」が弱った人の声に耳を傾ける大切さと方法を学んでいきたいと思ひます。「からだ」「こころ」の両輪の健康を守っていきましょう。

令和3年度子育て支援ボランティア・
ファミリーサポートセンタースキルアップ合同研修会

新型コロナウイルス感染症の影響で、新しい生活様式の適応や、外出自粛など我慢することが増えました。大なり小なりストレスを抱えた子どもやお母さん、お父さんに耳を傾ける大切さと方法を楽しく学びたいと思ひます。初めての方も大歓迎です。

日時：10月29日（金） 13：30～15：00
場所：志度社会福祉センター ボランティア活動集会室
（さぬき市鴨庄4610番地44）
講師：心理相談員 中村明代氏
定員：30名
持ち物：筆記用具 参加費：無料
申込期限：10月22日（金）

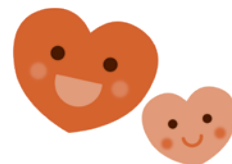

令和3年度防災ボランティアスキルアップ研修会

「災害から自分と家族を守るための備えと対策について」

近年、毎年のように発生する大規模災害。今も多くの災害ボランティアセンターが立ち上がり、被災者やその生活の支援活動を行っています。しかし、新型コロナウイルス感染症の影響で、ボランティアの募集は被災地県内や市内限定になっているところが多くあります。今後、香川県においても南海トラフ地震が予想され、昨今の状況から、いつさぬき市においても大規模災害が起きるか分かりません。また、コロナ禍において、さぬき市に災害ボランティアセンターが立ち上がった際は、地域のみなさんの力がますます必要になってきます。

さぬき市社協では、防災ボランティアセンター養成研修を毎年行っていますが、今回は防災ボランティアのスキルアップ研修会として、ボランティアを行うには、まず自分や家族の身の安全、避難生活への備えなどを確認したいと思ひます。

防災ボランティアに登録されていない方も大歓迎です。災害から身を守るための備えを楽しく学びましょう。

日時：9月10日（金） 13時30分～15時30分
場所：さぬき市寒川庁舎301・302会議室
（さぬき市寒川町石田東甲935番地1）
講師：元香川大学 危機管理先端教育研究センター
特命教授 松本秀應氏
定員：30名
持ち物：筆記用具・新聞紙2枚
申込期限：9月3日（金）

「はっぴー♥」に掲載されている記事のお申込・お問い合わせ先 さぬき市社会福祉協議会 0879-26-9940

いきいき健康教室のご案内

「いきいき健康教室」では、介護を予防する体操や認知症予防のレクリエーションを行っています。さぬき市内にお住まいの介護予防に関心のある方なら、どなたでも参加できます。事前参加申込み参加料は必要ありません。御都合に合わせて御参加ください。

9月2日(木)	10:00~11:30	寒川ふれあいプラザ
9月3日(金)	13:30~15:00	志度公民館 末分館
9月8日(水)	10:00~11:30	津田公民館 北山分館
9月9日(木)	10:00~11:30	辛立文化センター
9月9日(木)	10:00~11:30	神前体育館 2階
9月10日(金)	10:00~11:30	鴨部ふれあいプラザ
9月13日(月)	10:00~11:30	松尾ふれあい会館
9月14日(火)	13:30~15:00	生涯学習館教室
9月16日(木)	10:00~11:30	みろくふれあい市場内コミュニティーセンター
9月16日(木)	13:30~15:00	長尾公民館 前山分館
9月17日(金)	10:00~11:30	長尾保健センター
9月17日(金)	13:30~15:00	志度武道館 2階
9月22日(水)	10:00~11:30	大川公民館 第2研修室
9月24日(金)	10:00~11:30	津田保健センター 2階
9月24日(金)	10:00~11:30	鴨部ふれあいプラザ
9月28日(火)	10:00~11:30	鶴羽多目的研修会施設
10月1日(金)	13:30~15:00	志度公民館 末分館
10月7日(木)	10:00~11:30	寒川ふれあいプラザ
10月8日(金)	10:00~11:30	鴨部ふれあいプラザ
10月12日(火)	13:30~15:00	鴨庄ふれあいプラザ
10月14日(木)	10:00~11:30	辛立文化センター
10月14日(木)	10:00~11:30	神前体育館 2階
10月15日(金)	13:30~15:00	志度武道館 2階
10月18日(月)	13:30~15:00	造田ふれあいプラザ
10月19日(火)	10:00~11:30	志度保健センター 2階
10月21日(木)	10:00~11:30	みろくふれあい市場内コミュニティーセンター
10月21日(木)	13:30~15:00	長尾公民館 前山分館
10月22日(金)	10:00~11:30	津田保健センター 2階
10月22日(金)	10:00~11:30	鴨部ふれあいプラザ
10月25日(月)	10:00~11:30	小田ふれあいプラザ
10月26日(火)	10:00~11:30	鶴羽多目的研修会施設
10月27日(水)	10:00~11:30	大川公民館 第2研修室
10月28日(木)	10:00~11:30	辛立文化センター

(問) さぬき市社会福祉協議会 日盛の里 TEL 087-890-1151
さぬき市地域包括支援センター TEL 0879-26-9931

注) コロナウイルス感染拡大防止の為、開催を中止することがあります。

権利擁護相談会のご案内

日時 9月13日(月) 10:00~12:00
場所 さぬき市寒川庁舎 101会議室
対象者 ご本人またはご家族、施設、関係機関など
相談内容 司法書士・社会福祉士による面談で、1人1時間程度

たとえば、●成年後見制度の利用を考えている。
●遺言や相続について知りたい。
●老後や将来が不安である。
●健康保険や年金(老齢・障害)について知りたいなど

※内容によっては、各種専門機関を御紹介する場合があります。

※秘密は、固く守ります。 ※相談は、無料です。

※予約が、必要です。 お気軽に御相談ください。

御予約・お問合せ先

さぬき市社会福祉協議会

TEL:0879-26-9940

9月3日(金)までに、予約してください。

善意の広場

社会福祉協議会に次のみなさま方から温かい御寄付をいただきました。温かいお気持ちに報いるため、有益に活用させていただきます。
社会福祉に対する深い御理解と御厚志に対し感謝いたします。ありがとうございます。



(六月受付分)

●香典返し寄付(敬称略)

地区名 氏名

富田西(米町) 藤井 正(正母 ヒナコ)

金額 金 額

掲載希望無

地区名 氏名

●香典返し寄付(敬称略)

地区名 氏名

掲載希望無

金額 金 額

掲載希望無

会員募集!

さんさん在宅支援サービス事業

(有償ボランティア 一時間700円)

利用会員・協力会員の登録をお願いします。

お問い合わせ先: さぬき市社会福祉協議会へ

サービス内容

・院内の介助・掃除・洗濯・調理・買物・相談・話し相手・身の回りのお世話など

さぬき市社会福祉協議会 郵送用封筒広告募集

【募集期間】

8月23日(月) から 9月7日(火) 17時迄

【使用目的及び対象封筒、申し込み方法】
さぬき市社会福祉協議会ホームページ(<https://sanuki-syakyo.jp/>)に掲載されている封筒広告募集詳細及び「有料広告掲載事業に関する基本要綱」・「さぬき市社会福祉協議会郵送用封筒広告募集要項」を参照してお申込み下さい。

【問い合わせ先】

さぬき市社会福祉協議会 総務企画課
TEL 0879-26-9940



編集後記

1年越しに、無事に開催された東京オリンピック。勝つても負けても、並々ならぬ努力をして試合に臨む選手たちの姿に、元氣と勇気と感動をもらいました。コロナ禍ではありますが、私たちが熱い思いを胸に、人との繋がりを大切にしたいと思います。(M)

広告

広告