

# ふれねっと

第113号

災害に強いまちづくりを  
目指して  
(志度中：福祉体験学習)



さぬき市社会福祉協議会  
イメージキャラクター  
ふっきーちゃん



## 目次

- 令和4年度事業計画及び予算 …… 2・3P
- 法人募金 …… 4・5P
- 組織体制について …… 6P
- 地域福祉NEWS …… 7P
- 情報発信 …… 8P

この広報紙は赤い羽根共同募金の助成により作成しています。

# 令和4年度事業計画及び予算

## 令和4年度当初予算

**総収入 9億4,172万5千円 総支出 6億4,509万円**

令和4年度さぬき市社会福祉協議会の事業計画及び当初予算が、3月10日開催の第6回理事会で同意を得、3月18日開催の第2回評議員会で議決されました。

## 令和4年度事業計画

### 【使命】

さぬき市社会福祉協議会は、地域福祉を推進する中核的な団体として、地域住民及び福祉組織・関係者の協働により地域生活課題の解決に取り組み、誰もが支え合いながら安心して暮らすことができる「ともに生きる豊かな地域社会」づくりを推進することを使命とする。

### 【経営スローガン】

「市民のお役に立つ社会福祉協議会をつくる」

### 【基本目標】

- 1 市民に必要とされる社協づくり  
関係機関、団体との連携及び協働に基づき、市民のニーズに的確に対応し、効率的な組織経営及び事業経営を行うことができる組織体制を整備する。
- 2 地域福祉実践が展開できる経営組織体づくり  
地域福祉が実践できる組織体とするために、「発展・強化計画」に基づき、中期的な組織改革や事務・事業の見直し等、スクラップ&ビルドを徹底し、経営改革に取り組んでいく。
- 3 地域生活支援のための人づくり、地域づくり、ネットワークづくり  
市民・関係団体・関係機関等の協働により、地域生活を支援する活動を推進する。

### 【基本方針】

少子高齢化の進展による人口減少、家族や地域社会の変容を背景に、様々な福祉ニーズが顕在化している。また、新型コロナウイルス感染症による影響が長期化する中で、社会的孤独や孤立、生活困窮など地域における支援のニーズは、一層、複雑化・多様化している。このような状況下、国においては、地域共生社会の実現に向けた支援体制の構築などの内容を盛り込んだ改正社会福祉法が施行され、「断らない相談支援」「参加支援」「地域づくりに向けた支援」に一体的に取り組む「重層的支援体制整備事業」が制度化されたところである。さらに、国際的には豊かで活力ある未来を創る「持続可能な開発目標（SDGs）」が示され、「誰一人取り残さない持続可能で多様性と包摂性のある社会」の実現に向けて、官民ともに取り組んでおり、このSDGsの「誰一人取り残さない持続可能で多様性と包摂性のある社会」の実現は、社会保障・社会福祉がこれまで進めてきた歩みや地域共生社会づくりにつながるものである。こうした状況を踏まえて、長きにわたり福祉のまちづくりに取り組んできた社会福祉協議会においては、これまでに培ってきた専門性を生かし、地域住民や多様な機関・団体等との協働により、「連携・協働の場」（プラットフォーム）としての役割を十分に発揮し、地域福祉の推進に、より一層努めなければならない。本会では、令和3年度において策定した「第3期社協発展・強化計画」及び平成30年度に「第4期さぬき市地域福祉計画」と一体的に策定した「第4期地域福祉活動計画」の柱立てに沿った取組を推進する中で、深刻化する福祉課題・地域課題への対応、介護報酬の引下げ等による収益の減少や介護職等の人材確保の難しさ等の経営上の課題に取り組み、今後ますます財源が厳しくなる中で、自主的で健全な財政経営に努める。令和4年度においても、誰もが支え合いながら安心して暮らすことができる「ともに生きる豊かな地域社会」づくりの実現のために、危機意識と改革意欲を持ち、全職員一丸となり、次の事業を進めて行く。

### 【重点事業項目】

- 1 第3期発展・強化計画（経営改善計画）の推進  
第3期計画（令和4年～令和7年）は、「経営改善」という視点を重点として、短期及び中・長の計画を策定し、経営の安定化を図る。また、点検及び評価体制については、経営委員会が中心となり、PDCAサイクル（計画⇒実施⇒評価⇒改善）を導入し、適正に管理し評価を行う。
- 2 第4期地域福祉活動計画の推進  
平成30年度に第4期さぬき市地域福祉計画と一体的に策定された第4期さぬき市地域福祉活動計画について、推進を行う。
- 3 重層的支援体制整備事業の実施  
更なる包括的な支援体制の整備と個別支援と地域支援の一体的取組の強化を図るため、組織再編を行い、福祉のまち推進課と相談支援課を統合し、地域生活支援課（仮称）を設置する。また、新規事業の「参加支援」「アウトリーチ等を通じた継続的な支援」「多機関協働」「生活困窮者の共助の基盤づくり」等を担い、行政各課と社協が力を結集して、課題解決に取り組む仕組みを実践していく。

### 【事業項目】

- 1 社会福祉協議会の経営・事業体制の強化
- 2 地域福祉活動の推進強化「ニーズ対応型社協活動の推進」
- 3 相談支援事業の推進強化
- 4 在宅福祉サービス事業の推進強化
- 5 介護保険事業の経営の安定とサービスの質の向上
- 6 障害福祉サービス事業の経営の安定とサービスの質の向上
- 7 施設等の適正管理と健全経営



# 社会福祉事業

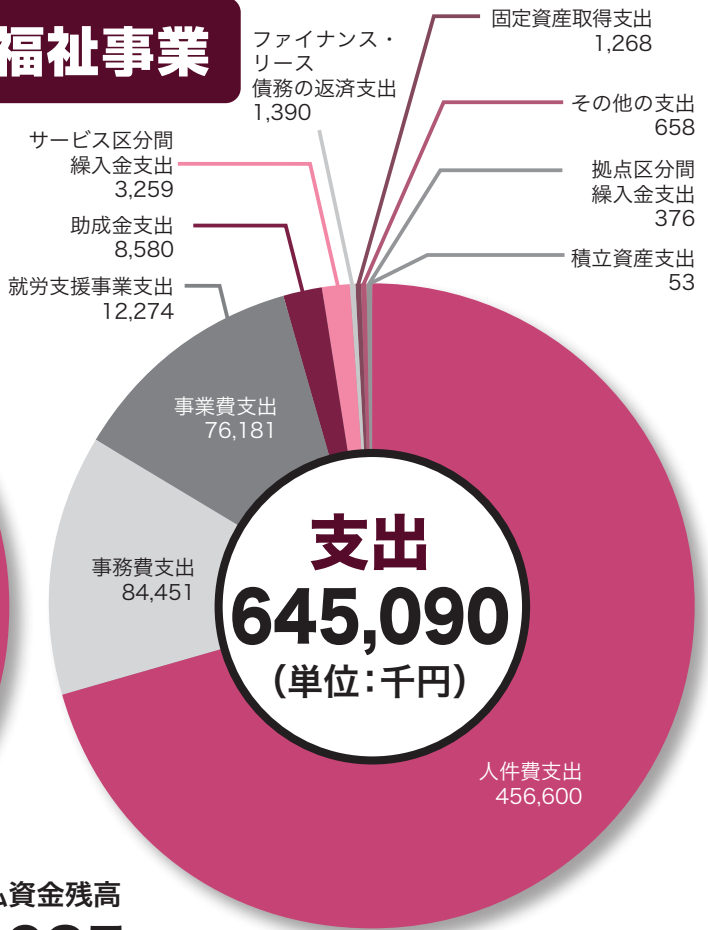
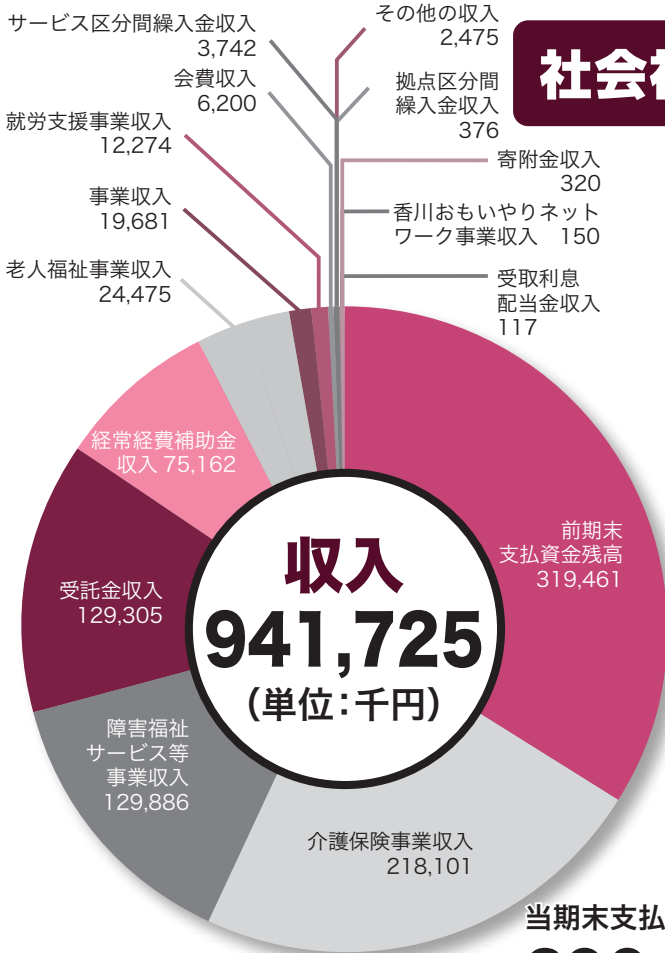

当期末支払資金残高

**296,635** 千円

〈本所拠点〉 サービス区分別予算 (単位:円)

サービス区分名	収 入
法人運営事業	69,939,000
地域福祉事業	11,509,000
福祉サービス利用援助事業	3,549,000
生活福祉資金貸付事業	4,133,000
共同募金配分金事業	6,301,000
成年後見事業	3,945,000
生活困窮者自立相談支援事業	15,043,000
生計困難者に対する相談支援事業(香川おもいやりネットワーク事業)	200,000
法律相談等事業	1,067,000
生活支援体制整備事業	3,014,000
小さな拠点づくり事業	1,940,000
さぬき市老人クラブ運営事業	3,062,000
ファミリー・サポート・センター事業	5,309,000
避難行動計画作成事業	3,964,000
重層的支援体制整備事業	16,661,000
特定相談支援事業	1,934,000
本所拠点区分合計	151,570,000

〈福祉の里拠点〉 サービス区分別予算 (単位:円)

サービス区分名	収 入
通所介護事業	45,471,000
訪問介護事業	32,945,000
居宅介護支援事業	376,000
障害福祉居宅介護事業	26,265,000
重度訪問介護事業	4,681,000
行動援護事業	7,262,000
同行援護事業	1,921,000
ガイドヘルプ・地域生活支援事業	6,904,000
就労継続支援B型事業	81,879,000
生活介護事業	19,904,000
介護予防教室事業(1日)	20,112,000
福祉の里拠点区分合計	247,720,000

〈行基ハイツ拠点〉 サービス区分別予算 (単位:円)

サービス区分名	収 入
行基ハイツ	42,203,000
行基ハイツ拠点区分合計	42,203,000

〈日盛の里拠点〉 サービス区分別予算 (単位:円)

サービス区分名	収 入
通所介護事業	82,907,000
居宅介護支援事業(日盛の里)	39,598,000
日盛苑	24,232,000
介護予防教室事業(半日)	7,618,000
住民主体の通いの場活動支援事業	6,459,000
通所介護事業(志度)	19,957,000
日盛の里拠点区分合計	180,771,000



赤い羽根  
共同募金

令和5年度事業対象助成希望申込み

令和3年度  
赤い羽根共同募金運動報告

あなたの募金は、「じぶんのまち 私たちの  
さぬき市」を良くするために使われています。

お寄せいただきました募金額は

**18,220,073円**です。

ご協力いただきありがとうございました。



4月20日より受付開始!

● 地域福祉活動支援事業等の助成金募集内容

- ① さぬき市内で活動する福祉団体やボランティア団体などの法人又はこれに準ずる組織として運営がなされていること。
- ② 地域福祉を目的とする事業がなされていること。
- ③ 設立後1年以上継続した活動実績を有すること。
- ④ 助成限度額は、一事業につき40万円以内(但し、対象事業の事業費総額の4/3以内)

\* 他にも助成要件がありますので、必ず申込み前にご相談ください。

● 助成希望申込書の受付期間

4月20日(水)～5月11日(水) 9:00～16:00  
(土・日・祝日を除く。)

\* 助成希望申込書は、4月20日(水)からさぬき市社会福祉協議会にてお渡しします。  
(ホームページでのダウンロードも同時可能)  
共同募金助成申請書は受付後、審査を経て令和5年事業に対し助成されます。

お問い合わせ先 さぬき市共同募金委員会  
(さぬき市社会福祉協議会内) ☎0879-26-9940

● 赤い羽根共同募金の実績

(単位:円)

種別	実績額
戸別募金	9,372,100
街頭募金	6,142
法人募金	1,715,600
学校募金	120,308
職域募金	891,619
イベント募金	0
個人募金	33,000
その他の募金	164,298
合計	12,303,067

(令和4年1月11日現在)

**12,303,067円** (利息含む。)

～あなたの募金はあなたの町へ～

赤い羽根共同募金で、集まった募金の約70%は、募金をいただいた地域で使われます。残りの30%は、香川県内の広域的な福祉課題を解決するための活動に使われています。皆さんから寄せられた募金は、令和4年度事業に役立てさせていただきます。

令和4年度の主な事業

- 地域福祉推進事業(ボランティア・子育て支援事業等)
- 小地域福祉活動事業(いきいきネット事業等)
- 地域福祉活動支援事業(ボランティアグループ支援、児童ボランティア支援等)



● 歳末たすけあい募金の実績 **5,917,006円** (利息含む。)

(令和4年1月11日現在)

皆さまから寄せられた募金は、さぬき市内の支援を必要とする方々へ歳末見舞金として、民生・児童委員さんのご協力のもと手渡されました。

令和3年度 赤い羽根共同募金

法人募金寄付者・団体



ご協力ありがとうございました。(順不同・敬称略)

(掲載にご了承いただいた個人・団体様のみを記載しております。)

令和4年3月31日現在

津田地区	
(株) 赤沢組	(有) 丸山ガス電気器具店
安芸住設(株)	(有) 松本ファーム
(株) 安芸商店	溝渕内科循環器クリニック
(株) 安岐水産	三宝
(有) 石三サービス	モン・ペリエ
大江フーズ(株)	(株) 吉原工務店
(株) おおかわ交通	油谷歯科医院
(有) 大塩造船鉄工	アキユンテ
大眉呉服店	ありえす
(財) 大眉報恩会	朝川産業(株)
JA香川県津田支店	安部歯科医院
笠井建設(株)	阿弥陀寺
かんざき歯科医院	有馬工作所
(有) 菊水堂製菓	(株) イシカワボタン
久米加(株)	(有) 上原石油店
(株) 栗生商店	オオカセ印刷
(有) 黒石商会	大川建設(株)
光西寺	大山牧場
合田歯科医院	介護サービソオレンジハウス
サンタ食品工業(株)	(有) 介護支援サービソセンター大川荘
四国新聞津田・栗生販売所	香川県農業協同組合富田支店
四国ハイウェイサービス(株)大川オアシス	岬山モータース
実相寺	浄土寺
白井電気商会	菓匠 松井
シラザワモータース(有)	(有) 金江養鶏場
信光寺	(有) カメダ
新町自動車商会	(有) 川北縫製
正運寺	(株) 川北木材(株)
多田建材(有)	(株) 河田葬儀社
多田産業(株)	喫茶モン
津田企業(株)	香蓮寺
津田町漁業協同組合	(有) ニコノ
つるわクリニック	グローバルサンガワ
等利寺	西教寺
土佐鉄工(株)	斎藤土建工業所(株)
とり義	(株) 佐藤製材所
中川建材店	(株) 讀岐螺子製作所
(株) 蓮井鉄工	(株) 白川建設運送
菱和化成工業(株)	JA香川県オートエナジ大山LPセンター
(有) 平畠アルミ建材	(株) 砂川製作所
(有) フレッシュユキヤマ	(医) 陶山医院
法道寺	善楽寺
堀尾電気(株)	(株) ダイコープロダクト
	田岡建設工業(株)



# ～お知らせ～

令和4年4月から本所事務局の組織体制が一部変わりました。

 **変更内容については、次のとおりです。**

- 地域支援業務と個別相談業務を一体的に取り組むことに伴い、「福祉のまち推進課」と「相談支援課」を統合し、「地域生活支援課」としました。
- 「地域生活支援課」の業務として、新規にさぬき市からの受託で重層的支援体制整備事業を実施しています。
- 障害者相談支援センター(特定相談支援事業)は、福祉の里(在宅福祉課)から本所(地域生活支援課)に拠点を移し、業務を実施しています。

## 組織図

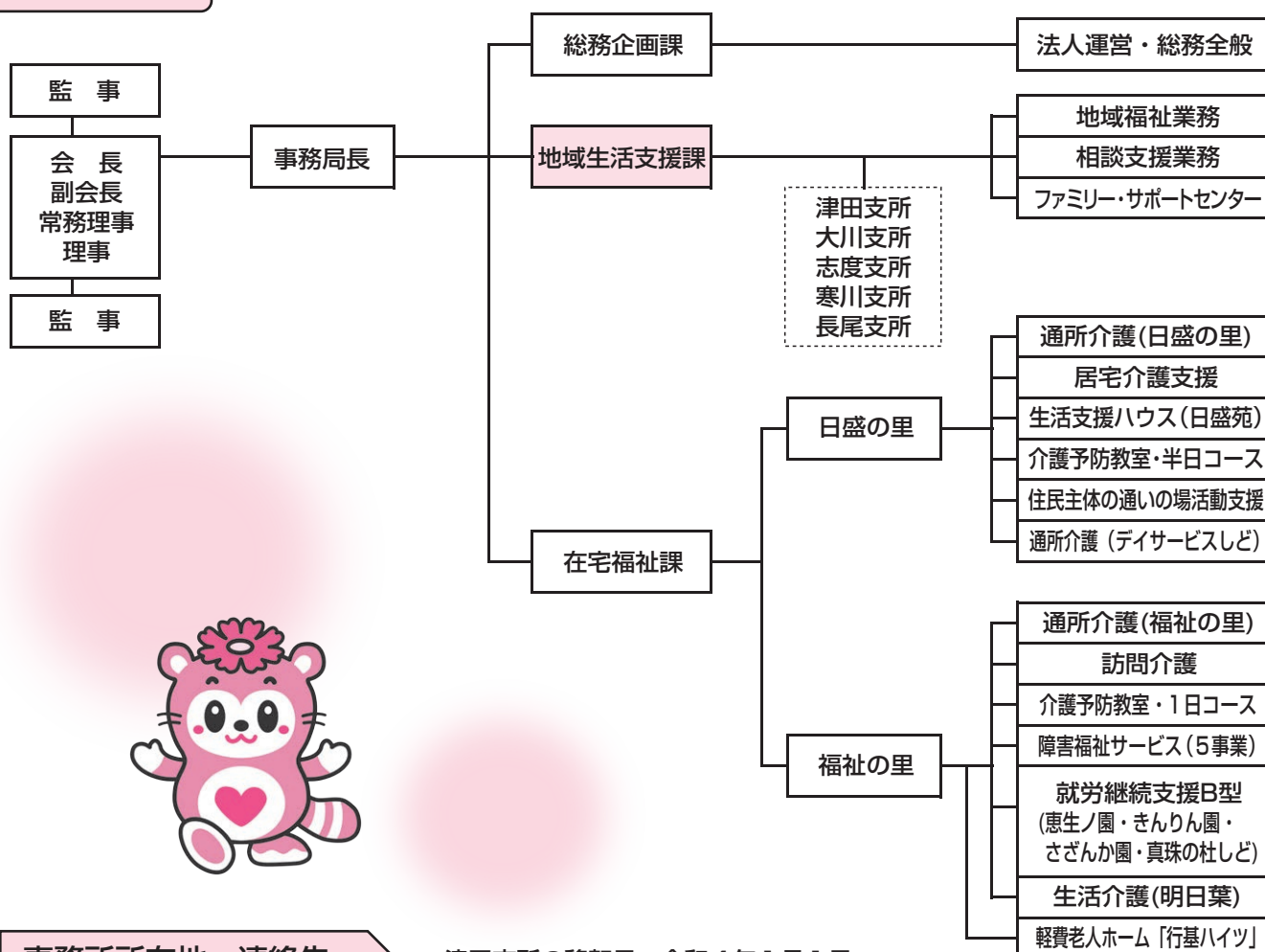

## 事務所所在地・連絡先

▼津田支所の移転日：令和4年1月1日

事務所名	所在地	TEL・FAX
現行 本所	寒川町石田東甲935番地1 (さぬき市寒川庁舎内3階)	電話番号 0879-26-9940 FAX 0879-26-9942
現行 寒川支所		
移転 津田支所	津田町津田138番地16 (さぬき市津田働く婦人の家内)	電話番号 0879-42-2522 FAX 0879-42-2360
現行 大川支所	大川町富田中2197番地1 (大川社会福祉センター内)	電話番号 0879-43-6590 FAX 0879-23-2203
現行 志度支所	鴨庄4610番地44 (志度社会福祉センター内)	電話番号 087-894-1542 FAX 087-894-1617
現行 長尾支所	長尾東894番地5 (さぬき市長尾出張所内)	電話番号 0879-52-2950 FAX 0879-52-2951
現行 日盛の里	鴨庄4481番地2	電話番号 087-890-1151 FAX 087-895-0400
現行 福祉の里	昭和1050番地1	電話番号 0879-52-3235 FAX 0879-52-3250



## 厚生労働大臣表彰受賞

### 朗読グループどんぐり



11月19日（金）に、令和3年度ボランティア功労者に対する厚生労働大臣表彰を朗読グループどんぐりが受賞されました。

朗読グループどんぐりは、平成8年に設立され、視覚障害者の方にさぬき市広報（月1回）の音読や、盲養護老人ホームの入所者に小説などの朗読奉仕活動（月2回）をされています。また、多くの高齢者施設等にお話会や落語会でボランティア慰問に行かれ、その活動は、コロナ禍前は年間200回以上です。また、週1回、地域の方に、団体の拠点であるどんぐり教室を開放し、文庫を貸出しするなど、地域で支持されています。近年では、子ども落語会や子ども絵本づくり講座など、ボランティアの後継者育成に力をいれています。その活動は、さぬき市内にとどまらず、香川県内から依頼が多数あり、永年、貢献されているその功績が顕著なため受賞となりました。

## 志度中学校1年生福祉体験学習報告

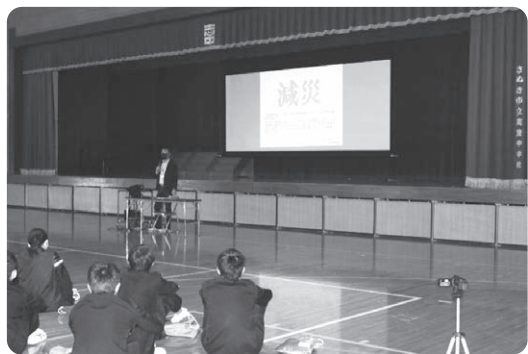

3月16日（水）に、志度中学校1年生を対象とした福祉体験学習を行いました。社会福祉協議会からは「災害への理解と災害時の対応について」をテーマに、近年発生した災害や災害支援について社協の役割などをお話しさせていただきました。その後、「災害時に自分にできることは何かを考えよう。」をテーマに、もし大きな災害が起きて避難所で生活することになった場合、過去の避難所生活の写真を見て、課題や気づきを書き出してもらい、その気づきに対して、自分は何ができるかを中学生に考えてもらいました。中学生からは「荷物が運べる。」「小さな子どもと遊べる。」などの意見が多数あり、大変頼もしく感じました。

さぬき市委託事業

令和4年度  
第1回

ファミサポ通信

さぬき市ファミリー・サポート・センター  
『まかせて会員養成講座』



受講料  
無料

とき/ 6/16(木) 17(金) 22(水) 25(土) 保育実習 7/6(水) 時間は、日により異なります。  
ところ/ 寒川庁舎1階 多目的ホール (寒川町石田東甲935番地1) ほか

【対象】心身ともに健康な20歳以上の方であれば資格・経験は問いません。  
【内容】子どもの遊び・食事・心身の発達・応急処置などの講義と実技  
【申込締切】6月9日（木）まで。※託児をご希望の方は2週間前までにご相談ください。  
(生後10ヶ月～)

※新型コロナウイルス感染状況によっては、開催を延期・中止する場合があります。

地域の子育てをお手伝いする子育てサポーターをやってみませんか？どなたでも、1講座から受講できます。(保育実習を除く。)

お問い合わせ・お申し込み

さぬき市ファミリー・サポート・センター ☎087-894-1542

## いきいき健康教室のご案内

「いきいき健康教室」では、介護を予防する体操や認知症予防のレクリエーションを行っています。さぬき市内にお住まいの介護予防に関心のある方なら、どなたでも参加できます。事前参加申込み参加料は必要ありません。ご都合に合わせてご参加ください。

5月 6日(金) 13:30 ~ 15:00	志度公民館 末分館
5月 9日(月) 10:00 ~ 11:30	松尾ふれあい会館
5月10日(火) 13:30 ~ 15:00	生涯学習館教室
5月11日(水) 10:00 ~ 11:30	津田公民館 北山分館
5月12日(木) 10:00 ~ 11:30	幸立文化センター
5月12日(木) 10:00 ~ 11:30	神前体育館 2階
5月13日(金) 10:00 ~ 11:30	鴨部ふれあいプラザ
5月16日(月) 13:30 ~ 15:00	造田ふれあいプラザ
5月19日(木) 10:00 ~ 11:30	みろくふれあい市場内コミュニティーセンター
5月19日(木) 10:00 ~ 11:30	長尾公民館 前山分館
5月20日(金) 10:00 ~ 11:30	長尾保健センター
5月20日(金) 13:30 ~ 15:00	志度武道館 2階
5月23日(月) 10:00 ~ 11:30	小田ふれあいプラザ
5月24日(火) 10:00 ~ 11:30	鶴羽多目的研修会施設
5月26日(木) 10:00 ~ 11:30	幸立文化センター
5月27日(金) 10:00 ~ 11:30	津田保健センター 2階
6月 2日(木) 10:00 ~ 11:30	寒川ふれあいプラザ
6月 3日(金) 13:30 ~ 15:00	志度公民館 末分館
6月 9日(木) 10:00 ~ 11:30	幸立文化センター
6月 9日(木) 10:00 ~ 11:30	神前体育館 2階
6月10日(金) 10:00 ~ 11:30	鴨部ふれあいプラザ
6月14日(火) 13:30 ~ 15:00	生涯学習館教室
6月16日(木) 10:00 ~ 11:30	みろくふれあい市場内コミュニティーセンター
6月16日(木) 10:00 ~ 11:30	長尾公民館 前山分館
6月17日(金) 13:30 ~ 15:00	志度武道館 2階
6月20日(月) 13:30 ~ 15:00	造田ふれあいプラザ
6月21日(火) 10:00 ~ 11:30	志度保健センター 2階
6月22日(水) 10:00 ~ 11:30	大川公民館 第2研修室
6月23日(木) 10:00 ~ 11:30	幸立文化センター
6月24日(金) 10:00 ~ 11:30	津田保健センター 2階
6月27日(月) 10:00 ~ 11:30	小田ふれあいプラザ
6月28日(火) 10:00 ~ 11:30	鶴羽多目的研修会施設

(問) さぬき市社会福祉協議会 日盛の里 TEL 087-890-1151  
さぬき市地域包括支援センター TEL 0879-26-9931

注) コロナウイルス感染拡大防止の為、開催を中止することがあります。



### 志度地区老人クラブ連合会よりご寄贈していただきました

3月10日(木)、志度地区老人クラブ連合会よりデイサービスタスのご利用者のために、健康管理の際に利用する自動血圧計とパルスオキシメータ各1台を寄贈していただきました。大切に使用させていただきます。志度地区老人クラブ連合会の皆様、ありがとうございました。



### さぬき南小学校児童会より、ご寄付をいただきました

3月14日(月)、さぬき南小学校児童会より、さぬき市社会福祉協議会生活介護「明日葉」に自動血圧計、体温計を贈呈していただきました。これは、子供たちが毎週行っているアルミ缶回収活動の収益にて購入されたものです。生活介護ご利用者の健康管理に大切に使用させていただきます。さぬき南小学校児童会の皆様、ありがとうございました。

未曾有のパンデミックに見舞われ、そんな中でも、今年もかわらず見事な花を咲かせている桜の木をみると、どこかほっとする気持ちになります。みなさんは、どんな思いの桜の木がありますか？  
さて、長く続くコロナ禍の中で、改めて人と会って話をし、お互いの労をねぎらいながら、つながられる時間がどれだけ大切かを感じました。もう一度そういった日々が訪れる日まで、今、私たちにできること、しなければならぬことを心尽くして、かわらず美しい景色を見せてくれる桜の木のように、地域の拠り所である社協であり続けたいと思います。(H)

## 編集後記

さぬき市立さぬき南小学校 児童会  
物品  
パルスオキシメータ  
自動血圧計・腕帯  
自動血圧計・体温計

さぬき市志度地区老人クラブ連合会  
物品  
入浴介護用エプロン

日本生命保険相互会社 高松支社 労働組合  
物品  
入浴介護用エプロン



## 善意の広場

社会福祉協議会に次の皆様方から温かいご寄付をいただきました。温かいお気持ちに報いるため、有益に活用させていただきます。社会福祉に対する深いご理解とご厚志に対し感謝いたします。  
ありがとうございます。

## さんさん 在宅支援サービス

さんさん在宅支援サービス事業は、「協力会員」「利用会員」を登録していただき、「協力会員」が有償で高齢者・障害者世帯等「利用会員」の自立した生活を支援する事業です。

- サービス内容
- 調理 ●買い物 ●洗濯 ●ゴミ出し
  - 話し相手 ●掃除、整理整頓
  - 安否確認 ●院内介助など
- 費用弁償費(協力会員)  
700円/1時間

※詳しくは、お気軽にご連絡ください!  
※共同募金事業で活動しています。

広告

広告

