

ふれあいネットワーク

「いきいき健康教室」
みんなで楽しく 元気に健康に



※表紙の写真については7、8Pをご覧ください。

目次

- 令和6年度事業計画及び予算 …… 2P
- 地域福祉 NEWS …… 3・6P
- 共同募金 …… 4・5P
- ボランティア情報 …… 7P
- 情報発信 …… 8P



さぬき市社会福祉協議会
イメージキャラクター
ふっきーちゃん

令和6年度事業計画

【使命】

さぬき市社会福祉協議会は、地域福祉を推進する中核的な団体として、地域住民及び福祉組織・関係者の協働により地域生活課題の解決に取り組み、誰もが支え合いながら安心して暮らすことができる「ともに生きる豊かな地域社会」づくりを推進することを使命とする。

【経営スローガン】

「市民のお役に立つ社会福祉協議会をつくる」

【基本方針】

約3年にわたるコロナ禍は、地域社会に大きな不安や脅威をもたらし、失業や休業などで顕在的に困窮する人の急増や社会的孤立の深刻化、自粛生活等による心身の不安・不調など新たな地域生活課題を顕在化した。

国においては、この複合化・複雑化した地域生活課題を解決し、誰もが支え合いながら安心して暮らすことができるよう地域の多様な関係者によるプラットフォーム（連携・協働の場）づくりや重層的なセーフティーネット機能を構築するための取組など、地域共生社会の実現に向けた地域づくり・包括的な相談支援体制の整備として、重層的支援体制整備事業が進められているところである。

さらに、国際的には豊かで活力ある未来を創る「持続可能な開発目標（SDGs）」が示され、「誰一人取り残さない持続可能で多様性と包摂性のある社会」の実現に向けて、官民ともに取り組んでおり、このSDGsの「誰一人取り残さない持続可能で多様性と包摂性のある社会」の実現は、社会保障・社会福祉がこれまで進めてきた歩みや地域共生社会づくりにつながるものである。

こうした状況を踏まえて、長きにわたり福祉のまちづくりに取り組んできた社会福祉協議会においては、これまでに培ってきた専門性を生かし、地域住民や多様な機関・団体等との協働により、プラットフォームとしての役割を十分に発揮し、地域福祉の推進に、より一層努めなければならない。

本会では、特に平成30年度に策定した「4期地域福祉活動計画」については、最終年度となることから、これまでの内容やコロナ禍の現状を踏まえ、新たに「第5期地域福祉活動計画」の策定について「第5期地域福祉計画」と一体的に取り組む。

さらに、財政基盤の安定を図るために、利用者の減少等による収益の減少並びに施設の老朽化及び介護職等の人材確保の難しさ等の経営上の課題に取り組み、今後ますます財源が厳しくなる中で、自主的で健全な経営をめざし、抜本的な組織改革に取り組んでいかなければならない。

令和5年度においても、誰もが支え合いながら安心して暮らすことができる「ともに生きる豊かな地域社会」づくりの実現のために、危機意識と改革意欲を持ち、全職員一丸となり、次の事業を進めて行く。

【重点事業項目】

- 市民に必要とされる社協づくり
関係機関、団体との連携及び協働に基づき、市民のニーズに的確に対応し、効率的な組織経営及び事業経営を行うことができる組織体制に整備する。
- 地域福祉実践が展開できる経営組織体づくり
地域福祉が実践できる組織体とするために、「発展・強化計画」に基づき、中期的な組織改革や事務・事業の見直し等、スクラップ&ビルドを徹底し、経営改革に取り組んでいく。
- 地域生活支援のための人づくり、地域づくり、ネットワークづくり
市民・関係団体・関係機関等の協働により、地域生活を支援する活動を推進する。

【事業項目】

- 社会福祉協議会の経営・事業体制の強化
- 地域福祉活動の推進強化「ニーズ対応型社協活動の推進」
- 相談支援事業の推進強化
- 在宅福祉サービス事業の推進強化
- 介護保険事業の経営の安定とサービスの質の向上
- 障害福祉サービス事業の経営の安定とサービスの質の向上
- 施設等の適正管理と健全経営

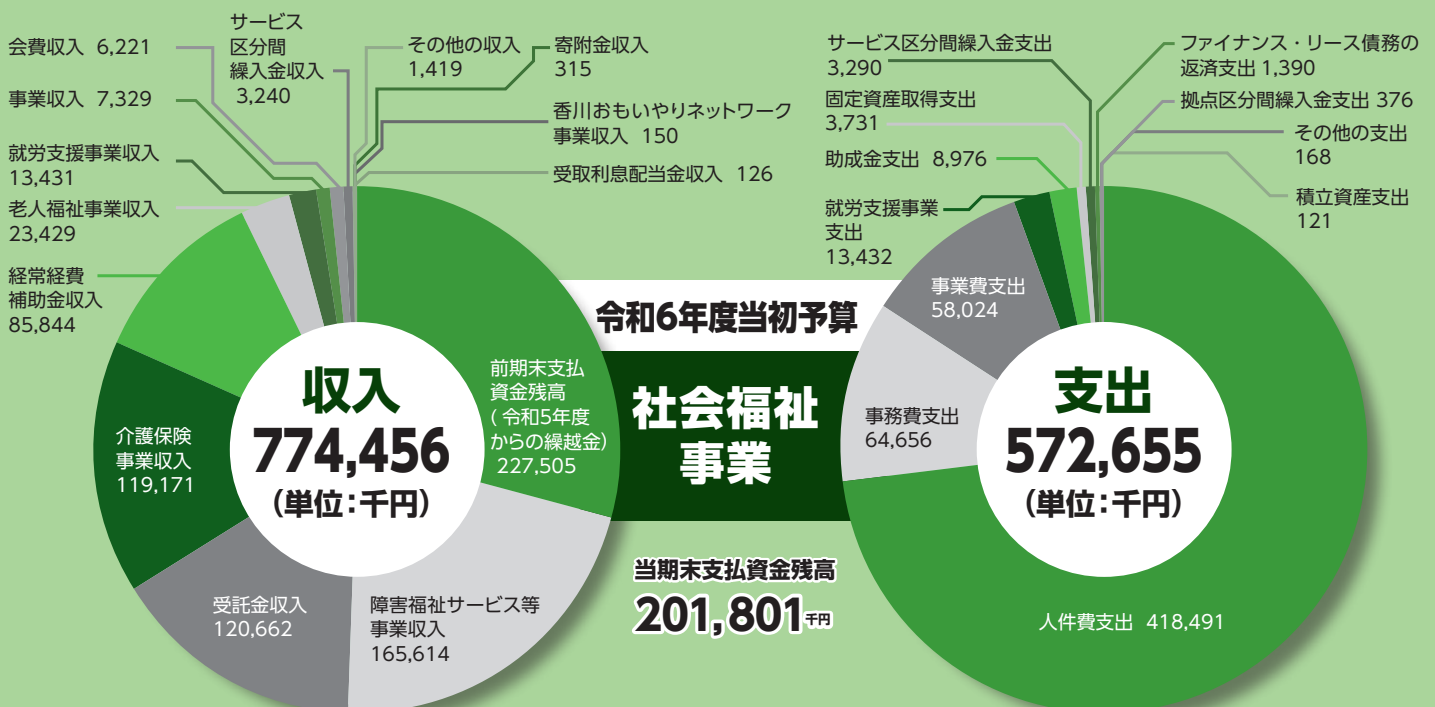

令和6年度フードパントリー 開催のご案内

開催日程 偶数月の第2土曜日

令和6年6月8日(土)、令和6年8月10日(土)
令和6年10月12日(土)、令和6年12月14日(土)
令和7年2月8日(土)

時間 10:00~12:00

場所 さめき市寒川庁舎 多目的ホール



フードパントリーとは、食品を無料配布する活動です。子育て世帯、ひとり親家庭、一人暮らしの高齢者等、経済的に困りの方を主な対象としています。

生活上の困りごとの相談も受け付けています。

●ご利用には事前の登録・予約が必要です。
LINEまたは電話でお申し込みください。



← QRコードでお友達追加
☎ 0879-26-9940 (地域生活支援課)

フードドライブにご協力いただきました

フードドライブ活動とは、ご家庭で余っている食品をご寄贈いただき、それを必要としている福祉団体や困窮世帯等に提供する仕組みのことで、多くの市民の方々にもこの活動にご賛同いただき、食品のご寄贈をいただいております。



寒川小学校児童会より、ご寄贈いただきました

2月7日(水)、寒川小学校において、寒川小学校児童会が学校行事にてフードドライブ活動で集めていただいた食品(152点)をご寄贈いただきました。寒川小学校児童会の皆様、ありがとうございました。

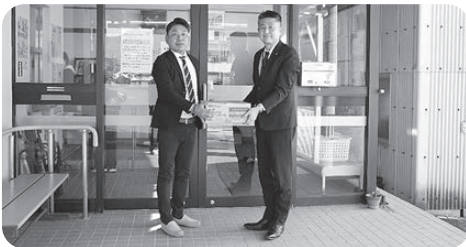

さめき市民病院より、ご寄贈いただきました

2月28日(水)、さめき市社会福祉協議会大川支所において、さめき市民病院様より、備蓄食品入替のため賞味期限が近いものについてご寄贈いただきました。さめき市民病院様、ありがとうございました。

香川おもいやりネットワーク事業参画法人によるフードドライブ活動



香川おもいやりネットワーク事業とは、社会福祉法人施設と社会福祉協議会が民生委員・児童委員と連携し支援を必要とする方を「地域でトータルにサポートする仕組み」を通じて、お互いおもいやり支え合うことのできる地域づくりを推進している事業です。

仕事やお金、家族、病気のこと、さまざまな問題を抱え、生活のしづらさを感じている方、一人で悩まず、まずは「香川おもいやりネットワーク事業」にご相談ください。

今回、本事業を通じて、参画法人の職員を中心にフードドライブにご協力いただきました。各家庭や施設で余っている食品や日用品を中心に184点をご寄贈いただきました。ご寄贈いただいた物品は、必要とする困窮世帯や福祉団体へ提供させていただきます。ご協力いただきました施設、職員の皆様ありがとうございました。

協力団体

志度玉浦園・香東園・ゆたか荘・ハーティーヴィラ亀鶴・さわやかホーム
ヌーベルさんがわ・真清水荘・のぞみ園・(株) 幸楽苑・タイガーケアさめき

赤い羽根
共同募金



令和5年度 赤い羽根共同募金運動報告

あなたの募金は、「じぶんのまち 私たちの
さぬき市」を良くするために使われています。

令和7年度事業対象助成希望申込み

4月18日より受付開始!

●地域福祉活動支援事業等の助成金募集内容

- ①さぬき市内で活動する福祉団体やボランティア団体などの法人又はこれに準ずる組織として運営がなされていること。
- ②地域福祉を目的とする事業がなされていること。
- ③設立後1年以上継続した活動実績を有すること。
- ④助成限度額は、一事業につき40万円以内(但し、対象事業の事業費総額の4/3以内)

*他にも助成要件がありますので、必ず申込み前にご相談ください。

●助成希望申込書の受付期間

4月18日(木)～5月9日(木) 9:00～16:00(土・日・祝日を除く。)

*助成希望申込書は、4月18日(木)からさぬき市社会福祉協議会にてお渡しします。(ホームページでのダウンロードも同時可能)共同募金助成申請書は受け付けた後、審査を経て令和7年事業に対し助成されます。

お問い合わせ先 さぬき市共同募金委員会
(さぬき市社会福祉協議会内) ☎0879-26-9940

お寄せいただきました募金額は

17,572,931円です。

ご協力いただきありがとうございました。



●赤い羽根共同募金の実績

(単位:円)

種別	実績額
戸別募金	9,039,950
街頭募金	45,266
法人募金	1,622,000
学校募金	81,860
職域募金	833,417
イベント募金	51,542
個人募金	41,400
その他の募金	116,867
合計	11,832,302

(令和6年1月16日現在)

11,832,302円 (利息含む。)

～あなたの募金はあなたの町へ～

赤い羽根共同募金で、集まった募金の約70%は、募金をいただいた地域で使われます。残りの30%は、香川県内の広域的な福祉課題を解決するための活動に使われています。皆さんから寄せられた募金は、令和6年度事業に役立てさせていただきます。

令和6年度の主な事業

- 地域福祉推進事業 (ボランティア・子育て支援事業等)
- 小地域福祉活動事業 (いきいきネット事業等)
- 地域福祉活動支援事業 (ボランティアグループ支援、児童ボランティア支援等)

●歳末たすけあい募金の実績 **5,740,629円** (利息含む。)

(令和6年1月16日現在)

皆さまから寄せられた募金は、さぬき市内の支援を必要とする方々へ歳末見舞金として、民生委員・児童委員さんのご協力のもと手渡されました。

令和5年度 赤い羽根共同募金

法人募金寄付者・団体



ご協力ありがとうございました。(順不同・敬称略)

(掲載にご了承いただいた個人・団体様のみを記載しております。)

令和6年3月31日現在

津田地区		大川地区	
(株) 赤沢組	三宝	溝渕内科循環器クリニック	
安芸住設(株)	モン・ペリエ	油谷歯科医院	
(株) 安芸商店	(有) 横山建設	(株) 吉原工務店	
(株) 安岐水産			
(有) 石三サービス			
大江フーズ(株)			
(株) おおかわ交通			
(有) 大塩造船鉄工			
大眉呉服店			
(財) 大眉報恩会			
J A 香川県津田支店			
笠井建設(株)			
(有) 菊水堂製菓			
(株) 木村珊瑚			
(株) 栗生商店			
(有) 黒石商会			
光西寺			
合田歯科医院			
四国新聞津田 栗生販売所			
四国ハイウェイサービス(株)大川オアシス			
実相寺			
浄土寺			
シラザワモーターズ(有)			
新町自動車商会			
正運寺			
多田建材(有)			
多田産業(株)			
多田木工所			
津田企業(株)			
津田町漁業協同組合			
つるわクリニック			
等利寺			
土佐鉄工(株)			
とり義			
中川建材店			
(有) 中野造園			
(株) 蓮井鉄工			
(有) フレッシュユコヤマ			
法道寺			
堀尾電気(株)			
松村調剤薬局			
(有) 松本ファーム			
(有) 丸山ガス電気器具店			
遠山輪業			
藤林亭			
(有) 東明商事			
デイサービスさぬき			
(有) テクニカルオート石川			
田中工芸			
(株) 多田鉄工所			
(株) 高嶋三宝			
(株) ダイコープロダクト			
善業寺			
(医) 陶山医院			
(株) 砂川製作所			
(株) 白川建設運送			
(株) 讃岐螺子製作所			
高藤土建工業所(株)			
西教寺			
(有) グローバルサンガワ			
香蓮寺			
(有) こころ			
喫茶モ			
川北木材(株)			
河田葬儀社			
川北木材(株)			
(有) 金江養鶏場			
菓匠 松井			
俣山モーターズ			
介護サービスオレンジハウス			
香川県農業協同組合富田支店			
大川建設(株)			
阿弥陀寺			
有馬工作所			
大川建設(株)			
ありえす			
アキユーテ			
朝川産業(株)			
安部歯科医院			

あいおいニッセイ同和損害保険株式会社 MS&ADゆにぞんスマイルクラブよりご寄付いただきました

2月14日(水)、さぬき市社会福祉協議会本所において、あいおいニッセイ同和損害保険株式会社 MS & AD ゆにぞんスマイルクラブ様よりご寄付いただきました。あいおいニッセイ同和損害保険株式会社様とは、昨年(10月30日(月))にさぬき市とさぬき市社会福祉協議会の三者で「みんなの力で見守り隊活動」に関する協定を締結させていただきました。

今回は、地域社会への貢献活動に係るご寄付ということで、さぬき市に大規模な災害が発生した場合に設置する災害ボランティアセンターに使用するワンタッチテントの購入に使わせていただきます。

あいおいニッセイ同和損害保険株式会社 MS & AD ゆにぞんスマイルクラブ様、ありがとうございました。



さんさん在宅支援サービス事業

利用会員・有償ボランティア募集!!

さんさん在宅支援サービス事業は、「利用会員」「協力会員」を登録していただき、「協力会員」が有償で高齢者・障害者世帯等「利用会員」の自立した生活を支援する事業です。(有償ボランティア)

◎援助の内容

- ・調理・買い物・洗濯・ゴミ出し・話し相手
- ・掃除、整理整頓・安否確認・院内介助など

◎費用弁償費

協力会員→700円/1時間あたり



詳しくは、お気軽にお問合せください!

車いすの貸し出しについて

高齢者等で歩行が困難な方に、車いすの貸し出しをしています。緊急・一時的に必要な時にご利用ください。(さぬき市内在住者対象)

- 貸与期間：最長1ヶ月
- 利用料：無料
- お気軽にお問合せください。

さぬき市社会福祉協議会
TEL：0879-26-9940

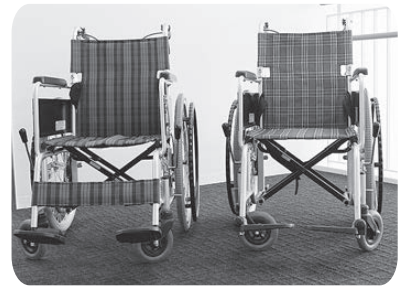

時間 10:00 ~ 13:00
場所 子育ておうえんひろば
旧志度幼稚園末分園
(さぬき市末1300番地)

大人 400円 子ども 100円
(コーヒー or 紅茶 お菓子付)

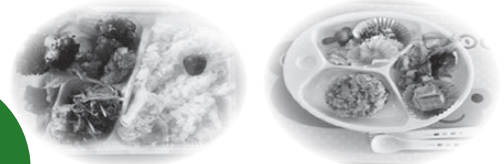

親子で、またはお孫さんと、ゆっくり食事ができます。

ボランティアさん手作りのおいしいランチはいかがですか?

要予約 (6組/日)

(毎週金曜日までに予約してくださいね。)

4月の開催日
17日(水)、24日(水)

5月の開催日
1日(水)、8日(水)、15日(水)、22日(水)

6月の開催日
5日(水)、12日(水)、19日(水)、26日(水)

お問合せ先
お申込先

さぬき市社会福祉協議会 TEL 0879-26-9940

内容等が変更になる場合があります。ご了承ください。

「令和6年度傾聴ボランティアフォローアップ研修」

～傾聴ボランティアの役割～

日 時：5月28日（火）10時00分～12時00分 対 象：一般市民
 場 所：さぬき市寒川庁舎301・302会議室（さぬき市寒川町石田東甲935-1）
 内 容：「傾聴の基本、傾聴ボランティアの役割、訪問の心得、グループワーク等」
 講 師：心理相談員 中村明代氏 定 員：30名 参加費：100円 申込期限：5月14日（火）

あつまれ中高生！！中高生のためのボランティア講座

みんなが住みやすいまちについて考えよう



日時・会場	内 容	対象・定員・参加費	講師
<p>7 / 30 (火) 13:30 ~ 15:30 寒川庁舎 301・302 会議室 さぬき市寒川町石田東甲 935 番地 1</p>	<p>海ごみや里海について楽しく学ぼう！ (環境ボランティア編) 里海について、話し合いながら学ぶ里海ゲーム「SATO - UMI・1000」を使って、皆さんの理想の海について考えてみよう！</p>	<p>対 象 中高生 定 員 24名 参加費 無 料</p>	<p>かがわ海ごみ リーダー かがわ里海 ファシリテーター 岡 加依子氏</p>
<p>8 / 2 (金) 12:00 ~ 15:00 寒川庁舎 301・302 会議室 さぬき市寒川町石田東甲 935 番地 1</p>	<p>災害時に自分のできることを考えよう！ (災害ボランティア講座) みんなで協力して段ボールベットを实际組み立てたり、非常食を作ってみよう。様々な体験を通して、災害時に自分でできることを考えてみよう！</p>	<p>対 象 中高生 定 員 30名 参加費 無 料</p>	<p>香川大学 危機管理先端教育 研究センター 技術補佐員 高橋真里氏</p>

申 込 先：さぬき市社会福祉協議会 地域生活支援課 0879-26-9940 syakyo.v@m61.sanuki.ne.jp

右記のQRコードにメールにて申込みもできます。

申込みの際は、学校名・名前・住所・連絡先を記載ください。

締 切：講座開催日の一週間前（先着順。定員になり次第締切）

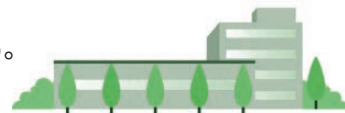

さぬき市社会福祉協議会では、地域やさぬき市内の小中学校、高等学校、放課後児童クラブ等に、福祉の出前講座に伺います！

車いす体験、高齢者疑似体験、視覚障がい者・聴覚障がい者などの理解、防災学習、金銭管理学習、地域で活躍する高齢者など、ご要望に合わせて出前講座を開催いたします。気軽にご相談ください。



〈表紙の説明〉 さぬき市委託事業 **いきいき健康体操**



ストレッチ・有酸素運動・筋力アップの体力づくりの教室も開催しています。
 (参加費：無料・申し込み要)

「運動不足になっている」「体力をつけたい」「たくさん笑ってリフレッシュしたい」そんな方におすすめの健康教室です。ストレッチや筋力アップの体操・お口の健康・脳のリフレッシュをみんなで楽しく行う1時間30分の教室です。(参加費：無料)事前申し込みはいりません。お気軽にお越しください。
 *教室の日程・開催場所はさぬき市広報・ふれねっと8Pに掲載しています

お問合せ先 さぬき市社会福祉協議会 志度支所 087-894-1542

いきいき健康教室のご案内

「いきいき健康教室」では、介護を予防する体操や認知症予防のレクリエーションを行っています。さぬき市内にお住まいの介護予防に関心のある方なら、どなたでも参加できます。事前参加申込み参加料は必要ありません。ご都合に合わせてご参加ください。

5月 2日(木) 10:00～11:30	寒川ふれあいプラザ
5月 8日(水) 10:00～11:30	津田公民館 北山分館
5月 9日(木) 10:00～11:30	辛立文化センター
5月 9日(木) 10:00～11:30	神前体育館 2階
5月10日(金) 10:00～11:30	鴨部ふれあいプラザ
5月13日(月) 10:00～11:30	松尾ふれあい会館
5月14日(火) 13:30～15:00	生涯学習館
5月16日(木) 10:00～11:30	みろくふれあい市場内コミュニティセンター
5月16日(木) 10:00～11:30	長尾公民館 前山分館
5月17日(金) 10:00～11:30	長尾公民館 第一講座室
5月17日(金) 13:30～15:00	志度武道館
5月20日(月) 13:30～15:00	造田ふれあいプラザ
5月23日(木) 10:00～11:30	辛立文化センター
5月24日(金) 10:00～11:30	津田保健センター 2階
5月27日(月) 10:00～11:30	小田ふれあいプラザ
5月28日(火) 10:00～11:30	鶴羽多目的研修会施設
6月 6日(木) 10:00～11:30	寒川ふれあいプラザ
6月 7日(金) 13:30～15:00	志度公民館 末分館
6月11日(火) 13:30～15:00	生涯学習館
6月13日(木) 10:00～11:30	辛立文化センター
6月13日(木) 10:00～11:30	神前体育館 2階
6月14日(金) 10:00～11:30	鴨部ふれあいプラザ
6月17日(月) 13:30～15:00	造田ふれあいプラザ
6月18日(火) 10:00～11:30	志度保健センター 1階
6月20日(木) 10:00～11:30	みろくふれあい市場内コミュニティセンター
6月20日(木) 10:00～11:30	長尾公民館 前山分館
6月21日(金) 13:30～15:00	志度武道館
6月24日(月) 10:00～11:30	小田ふれあいプラザ
6月25日(火) 10:00～11:30	鶴羽多目的研修会施設
6月26日(水) 10:00～11:30	大川公民館 第2研修室
6月27日(木) 10:00～11:30	辛立文化センター
6月28日(金) 10:00～11:30	津田保健センター 2階

(問) さぬき市社会福祉協議会 志度支所 Tel 087-894-1542
 さぬき市地域包括支援センター Tel 0879-26-9931

さぬき南小学校児童会よりご寄贈いただきました



2月27日(火)、さぬき南小学校児童会より、生活介護「明日葉」に、アルミ缶回収活動で得た収益にて購入した食器乾燥器を贈呈していただきました。

また、生活介護「明日葉」ご利用者一同より、お礼の色紙をお渡ししました。今後、交流できることを楽しみにしています。さぬき南小学校児童会の皆様ありがとうございました。

在宅介護支援センター・居宅介護支援事業所 事務所移転のお知らせ



4月1日より、さぬき市社会福祉協議会在宅介護支援センター・居宅介護支援事業所が、さぬき市社会福祉協議会志度支所(志度社会福祉センター内)へ移転しました。

介護保険申請代行・介護相談・地域の社会資源や福祉用具の貸与購入等についての情報提供・相談に応じます。

電話：087-802-2641

善意の広場

社会福祉協議会に次のみなさまから温かいご寄付をいただきました。
 温かいお気持ちに報いるため、地区ごとに有益に活用させていただきます。社会福祉に対する深いご理解とご厚志に対し感謝いたします。ありがとうございます。

● 一般寄付(敬称略)
(三月受付分)

氏名

金額・物品

あいおいニッセイ同和損害保険株式会社
 MS&ADゆにぞんスマイルクラブ 100,000円
 さぬき市立さぬき南小学校児童会 食器乾燥機

● フードバンク食品寄贈(敬称略)
(十二月受付分)

特別養護老人ホームゆたか荘

(二月受付分)

さぬき市立寒川小学校
 社会福祉法人 志度玉浦園
 さぬき市民病院
 社会福祉法人 香東園
 さぬき市民病院

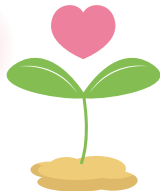

編集後記

新年度が始まりました。皆様もそれぞれ新たな生活がはじまっていると思います。気温も暖かくなり、春の訪れを感じるようになってきました。先日、道を歩いているとひっそりとつくしが顔を出していました。私たちの足元にも春がやってきました。
 社会福祉協議会においても、職員の異動がありました。それぞれ心機一転、「ともに生きる豊かな地域社会」づくりを目指して、心ひとつにして職務に取り組んでまいります。今年度もどうぞよろしくお願い申し上げます。

(H)

広告

広告